THE ANDHRA PATRIKA-MADRAS.

అమ్మకమునకు సిద్ధముగా ఉన్నవి
అలెగ్జాండర్ డ్యూమా రచించిన
కౌంట్ ఆఫ్ మాంట్ క్రిస్టో
(మొదటి, రెండవ భాగములు)
అనువాదం : మూరంపూడి సీతారాం.
ఒక్కొక్క భాగము వెల 3-8-0
ఆంధ్ర గ్రంథమాల, పోస్టు బాక్సు 212, మద్రాసు-1.

ఆంధ్రపత్రిక

318252

సిద్ధముగానున్నవి! సిద్ధముగానున్నవి!
హకల్ బెర్రీఫిన్
(మార్క్ ట్వేన్) వెల రు. 2-0-0
అనువాదం : నండూరి రామమోహనరావు.
ఆంధ్ర గ్రంథమాల, పోస్టు బాక్సు 212, మద్రాసు-1.

Regd. No. M, 1118 సంపుటం 39. సంచిక 91 FOUNDER : DESODHARAKA K. NAGESWARA RAO. మంగళవారం 1-7-1952 వెల 1 అణా. హోలీ 0-1-2.

'నాపై, నా ప్రభుత్వంపై విశ్వాసం వుంటే నేనేదైనా చేయగలిగింది'

'అదికాహారోత్పత్తి సమగ్ర గ్రామాభ్యుదయ పథకంలో అంతర్భాగం కావాలి'

ప్రస్తుతపద్ధతి నిరుపయోగమని కృష్ణమాచారి కమిటీ సిఫార్సు

న్యూఢిల్లీ, జూన్ 29. జూనపదుల జీవితసౌఖ్యాన్ని అభివృద్ధిచేయడానికై ఒక బృహత్తరమైన పథకాన్ని తయారు చేసి, అధికాహారోత్పత్తి కార్యక్రమాన్ని అందులో అంతర్భాగంగా నిర్వహించాలని కృష్ణమాచారి కమిటీ సిఫార్సు చేసింది

అంతేగాకుండా ఈ ఆహారోత్పత్తి కార్యక్రమాన్ని ప్రస్తుత పద్ధతులలో నడిపించి ప్రయోజనం లేదనీ, దానికి ఒక నూతనరూపం ఒకనూతననామం కల్పించి సరికొత్తపద్ధతిలో ప్రవర్తింప జేయాలనీ కమిటీ అభిప్రాయపడ్డది.

ప్లానింగుకమిషన్ సభ్యులైన టి. టి కృష్ణమాచారిగారు అధ్యక్షులు గా పండిట్ కాశూరాన్ భార్గవ, డా॥ మనోమోహన్ దాస్, టి. ఎన్. సింగ్ (పార్లమెంటు సభ్యులు), డా॥ వి. కె. ఆర్. వి. రావ్, దీప్ నారాయణ్ సింగ్ ప్రభృతులు సభ్యులుగా ఏర్పాటు చేయబడిన ఈ కమిటీ భారతప్రభుత్వానికి తన నివేదికలో ఈ క్రింది విధంగా మరికొన్ని సిఫార్సులు చేసింది: అధికాహారోత్పత్తి ఉద్యమానికి "జనపదాభివృద్ధి పథకం"అని కొత్తపేరు పెట్టాలి. గ్రామీణ ప్రజల యొక్క జీవన ప్రమాణాన్ని అభివృద్ధి చేయడానికి కృషి జరగవలసిన కాలం ఈ అధికాహారోత్పత్తి ఉద్యమం ఫలప్రదం కావేరదు. జనపదాలలో ఇట్టి సర్వతోముఖమైన అభివృద్ధిని సాధించడానికి ప్రభుత్వం అవసరమైనపథకం ఒకటి తయారుచేసి, తత్కార్యక్రమ నిర్వహణకు అధికారుల సహాయాన్నే కాకుండా అనధికారుల సహాయాన్ని కూడా వినియోగించుకోవాలి. అధికాహారోత్పత్తికార్యక్రమనిర్వహణకు ప్రస్తుతం ఏర్పాటు చేయబడివున్న వ్యవస్థను, పరికొత్త పద్ధతులలో పునర్నిర్మించాలి,

ప్రతి తాలూకాలో జనపదాభివృద్ధి కార్యక్రమాన్ని నిర్వహించే బాధ్యతను స్థానిక రెవిన్యూ డివిజనల్ ఆఫీసరుకు అప్పగించాలి. ఈ రెవిన్యూ డివిజనల్ ఆఫీసరుక్రింద కొంతమంది సాంకేతిక నిపుణులను సహయోద్యోగులుగా నియమించాలి. పోతే అయిదు పదేసి గ్రామాలకు కలిపి ఒక కార్యకర్త వుంటాడు. ఈ కార్యకర్త గ్రామప్రజలకు తాలూకా అధికారులకు మధ్య అనుసంధాతిగా వ్యవహరిస్తాడు. జిల్లా మొత్తంమీద ఈకార్యక్రమాన్ని పర్యవేక్షించే బాధ్యత కలెక్టరుమీద వుంటుంది. ఈపనిలో ఆయనకు తోడ్పడడానికి ఆయన క్రిందకూడా కొంతమంది ప్రత్యేకోద్యోగులను నియమించాలి. రాష్ట్రమొత్తం మీద జరిగే కార్యక్రమాలను సమన్వయ పరచడానికీ, విధానాలను నిర్వచించడానికీ ప్రభుత్వస్థాయిలో ఒక కేబినెట్ కమిటీని, ఒక ప్రభుత్వోద్యోగుల కమిటీని ఏటికేతోడు ఒక అనధికారుల కమిటీని నియమించాలి. ఈ కార్యక్రమ నిర్వహణలో గ్రామపంచాయితీలు బహుళ ప్రయోజన పరపతిసంఘాల యొక్క సహకారాన్నికూడా వినియోగించుకోవాలి.

(4 వ పేజి చూడుడు)

'భూసంస్కరణలు ఎక్కువ పంటకు దోహదమివ్వాలి'

గ్రామాలలో సహకారసంఘాలద్వారా వ్యవసాయంప్రోత్సహించాలనిఅధిష్ఠానవర్గఅభిప్రాయం

న్యూఢిల్లీ, జూన్ 29. ఎక్కువ పంటను పండించేందుకు దోహదంచేసే భూమి అమరకపు సంస్కరణలను అమలుజరపడం అవసరమని కాంగ్రెసు కార్యవర్గం దాదాపు పన్నెండుగంటల చర్చల అనంతరం అభిప్రాయపడింది. ఒక్కొక పట్టాదారుకు దొరకదగిన భూమికి ఒక గరిష్ఠప్రమాణాన్ని నిర్ణయించాలనీ, గ్రామాల్లో సహకారసంఘాలను ప్రోత్సహించి వ్యవసాయంపై సహకారసంస్థల యాజమాన్యం ఏర్పాటుచేయాలని కూడా కాంగ్రెసు కార్యవర్గం అభిప్రాయపడింది.

వ్యవసాయోత్పత్తి తదితర ఆర్థిక వ్యవహారాల బాధ్యతను గ్రామీణులే పూర్తిగా వహించేటట్లు చేయడం వాంఛనీయము, అవసరమని సభ్యులు భావించారు. ఉత్తర ప్రదేశ్ లో ఏర్పాటైనటువంటి గ్రామ సమాజ్ పద్ధతిలోనే ఇతర రాష్ట్రాల్లో కూడా గ్రామపంచాయితీలను స్థాపించడానికి ప్రయత్నాలు జరగాలని కార్యవర్గం సూచించింది. కార్యవర్గం ఇవ్వాళ మొత్తం 8 గంటలు సమావేశమైంది. నేటి సమావేశానికి ప్లానింగ్ కమిషన్ సభ్యులుకూడా హాజరైనారు.

భూమి అమరకమును సంస్కరించేందుకు ఏ చర్యలు తీసుకున్నప్పటికీ అవి ఉత్పత్తిని అధికం చేయడానికి దోహదం చేసేదిగా వుండాలని సభ్యులందరూ అభిప్రాయపడ్డారు. కౌలుకు పంటను పండించేందుకు పాత పద్ధతులనూ, వ్యాపకాయక వ్యవస్థనూ సంస్కరించాలని, అయితే ఈ ప్రయోజనాలను ఏ ఒక్క పద్ధతిని అనుసరించడంవల్లా పొందలేకపోవచ్చునని కార్యవర్గం బారు గ్రామంలోని యావత్తు పాడుభూమిని, ఇతర సమాజ సంపదను సహకార సంస్థ పరంగా వుంచి వాటిని నిర్వహించడానికి ప్రయత్నించాలని కోరుతున్నారు.

కమతాల విస్తీర్ణం ఎంత వుండాలి. అనే విషయంపై కార్యవర్గం ఖచ్చితమైన అభిప్రాయాన్ని ప్రకటించలేదు. భూమి సంపకం ఇప్పటికే చాలావరకు జరిగిపోయిందనీ ఒక గరిష్ఠ ప్రమాణాన్ని నిర్ణయించినప్పటికీ పంపకానికి లభ్యమయ్యే భూమి విస్తీర్ణం చెప్పుకోతగినంతగా వుండదని అయితే ఇకముందుమాత్రం ఒక్కొక్క పట్టాదారుకు ఎంతభూమి వుండాలో గరిష్ఠ ప్రమాణం నిర్ణయం కావాలని, ఈ ప్రమాణం ప్రస్తుత కమతాలకు వర్తింపవలసరంలేదని కార్యవర్గం అభిప్రాయపడింది.

ఉత్తరప్రదేశ్ లో ఏకపట్టాదారుకు 30 ఎకరాలకుమించి వుండరాదని, అరుంధతీయ ఎకరాలకంటే తక్కువ కమతాలక్రింద భూమి విభాగం కారాదని శాసనం చేయబడివుంది. ఇతర రాష్ట్రాల్లోనూ దాదాపు ఇలాంటిశాసనాలనే చేయవచ్చును. ఏ రాష్ట్రం వారు ఆరాష్ట్ర పరిస్థితులను గమనించి కనిష్ఠ, గరిష్ఠ ప్రమాణాలను నిర్ణయింపవచ్చును. ఏమైనా వీటిపై ఒకనిర్ణయం చేయడానికిముందు విషయ సేకరణ సమగ్రంగా జరగాలని కార్యవర్గం భావించింది. ఈ సమస్యలపై కార్యవర్గం సమగ్రచర్చలను మాత్రమే జరిపింది. కాని, ఏవిధమైన తీర్మానమూ చేయలేదు.

దేశంలో శాంతిభద్రతల రక్షణకు అన్నివిధాలా సహాయం

భారతప్రభుత్వ హోంశాఖమంత్రి కట్జూఅభయం

న్యూఢిల్లీ, జూన్ 29: అన్ని రాష్ట్రాల్లోనూ ప్రజలు శాంతిభద్రతలను రక్షించుకోడం సుకరం చేయడానికి నేను సర్వశక్తుల తోడ్పడతానను అన్ని రాష్ట్రాల ప్రజలకు నేను సేవ చేస్తాను" అని భారత ప్రభుత్వ హోంశాఖ మంత్రి డా॥ కైలాసనాథ్ కట్జూ నేటి రాత్రి యిక్కడ ప్రకటించారు

ఢిల్లీ రేడియో నుండి మాట్లాడుతూ మంత్రి ఇలా అన్నారు. "అన్ని రాష్ట్రాల్లోను రాజ్యాంగ విధానము ననుసరించి ప్రజాప్రతినిధి ప్రభుత్వాలు యేర్పడ్డవి. శాంతిభద్రతలను కాపాడడము, చట్టముల యెడల గౌరవాదరాలు తగ్గకుండా చూడడము వాటి ప్రధాన కర్తవ్యమై వున్నది. కేంద్రప్రభుత్వ హోంశాఖ మంత్రిగా అందరికీ సర్వశక్తులా తోడ్పడడం నా విధి. ప్రజల సహకారం లేనిది దేశంలో శాంతియే విభంగా యేర్పడజాలదో అలాగే వేలాది సాంఘిక సేవకుల సహకారం లేనిది ఐనకబడి వున్నవారిని అభివృద్ధి చేయ వీలులేదు ఐనకబడి వున్నవారిని పైకి తీసుకొనిరావలెనని నా శాఖ వాంఛిస్తున్నది. ఇదివరకు సంస్థానాలుగా వుండిన ప్రాంతాల్లో విశేషభాగం భారతయూనియనులో కలిసి పోయినా కొన్నింటిలో మాత్రము పాత సంప్రదాయాలు, పాత దృక్పథం యింకా వున్నవి. ఈ ప్రాంతాల్లో పరిపాలనా పరమైక్యానికి మాత్రమేగాక హృదయాల మనస్సులకుమైక్యానికి గూడ ద్విగుణీకృతమైన కృషి జరిగాల్సివున్నది. తమ విధులను నిర్వర్తించడంలో సంస్థాన యూనియన్ల ప్రభుత్వాలకు, శాసన సభలకు సంస్థానశాఖ అన్ని విధాల తోడ్పడుతుంది."

అసెంబ్లీలో విశ్వాస తీర్మాన ప్రతిపాదనపై ముఖ్యమంత్రి రాజాజీ స్పష్టీకరణ

కష్టతరమైన కార్యకలాపం తలపెట్టినట్లు ప్రకటన : ప్రతిపక్షంవారుఅరాచకంకోరుతున్నారని హెచ్చరిక

మద్రాసు, జూన్ 30. "నేను ధైర్యంచేసి పెద్ద మార్పు తీసుకొని వచ్చాను. అదే ఆహారవిధానములో తీసుకొనివచ్చిన మార్పు. ఇంతా అనేక కష్టభరితమైన కార్యములు చేయవలసి వున్నది. అందులో ముఖ్యమైనది, రాష్ట్రమును సౌభాగ్యవంతం చేయడానికి ఏదోవిధంగా ధనం సంపాదించడం. ఈ పనులను సంతోషంతో చేయజాలను. నా ఎడల నా ప్రభుత్వం ఎడల సభవారికి విశ్వాసం వున్నదని తెలిస్తేగాని నేను కేంద్ర ప్రభుత్వానికి, ప్రపంచానికి సమాధానం చెప్పలేను," అని ఇవ్వాళ అసెంబ్లీలో ముఖ్యమంత్రి శ్రీ సి. రాజగోపాలాచారి విశ్వాసప్రకటన ప్రతిపాదనపై మాట్లాడుతూ అన్నారు

నేడు ప్రశ్నోత్తరములు కాగానే అసెంబ్లీలో విశ్వాసతీర్మాన ప్రతిపాదన జరిగి దానిమీద చర్చ ప్రారంభమైంది.

సవరణల ప్రతిపాదన కూడదని స్పీకర్ రూలింగ్

ప్రారంభంలో స్పీకర్ శ్రీ శివషణ్ముగం పిళ్లై సమక్షంలో యిటువంటి తీర్మానంపై చర్చజరుగుట ఇదే ప్రథమమనీ, అందువలన యీ సందర్భములో కొమన్సు పంప్రదాయాలను అనుసరిస్తామనీ అన్నారు. విశ్వాస ప్రకటన తీర్మానాలకు సవరణలు ప్రతిపాదించుటకు వీలులేదు. శ్రీ సి. వి. కె. రావు ఒక సవరణపంపారు. కాని తాము దానిని అంగీకరించటం లేదు, అనిచెప్పి సభాధ్యక్షుని ప్రతిపాదన చేయవలసిందిగ కోరారు.

శ్రీ సి. వి. కె. రావు: విశ్వాస ప్రకటన విశ్వాసరాహిత్య ప్రతిపాదనలు ఒకటేనని మీరన్నారు. కాని రెంటికీ తేడావుంది. మీరూలింగ్ సరియైనదికాదు.

స్పీకరు: నేను రూలింగ్ ఇచ్చాను. రూలింగ్ ను శిరసా వహించవలసిందే.

తరువాత సభాధ్యక్షుడు శ్రీ సి. సుబ్రహ్మణ్యంగారు "శ్రీ సి. రాజగోపాలాచారి ముఖ్యమంత్రిగ వున్న మంత్రివర్గముపట్ల యీ సభవారువిశ్వాసము ప్రకటిస్తున్నారు," అనే ప్రతిపాదనను చేసి ముఖ్యమంత్రి రాజాజీ ముందుగ యీ విషయమై ఒక ప్రకటన చేస్తారన్నారు.

రాజాజీ ప్రకటన

శ్రీ సి. రాజగోపాలాచారి లేచి సభవారి అనుమతితో చిన్న ప్రకటన చేయదలచానని చెప్పి ఇల్లాఅన్నారు:

ఈ ప్రతిపాదనకు, బడ్జెటు కార్యక్రమము చూర్పుకు కారణభూతుడైన నేను మీ అనుమతితో చిన్న ప్రకటన చేయదలచాను. శాసనసభవారికి నా యందు విశ్వాసం వున్నట్లు నేను ఎందుకు తెలుసుకోదలచింది మీకు ఈ పాటికి తెలిసియే వుంటుంది. నేను అనేక క్లిష్టపరిస్థితులలో పనిచేస్తున్నాను. చాల చిక్కులతో పనిచేస్తున్నానన్నా అతిశయోక్తికాదు. సభవారి పూర్ణ ఆమోద విశ్వాసాలు లేనిదే నేనుగాని నా మంత్రులుగాని విధ్యుక్త ధర్మములను నెరవేర్చలేము. పరిస్థితులు ఎందువలన క్లిష్టమైందీ ప్రజలకు తెలుసును ప్రతిపక్షం, నేను వారి విధానాలన్నింటినీ అంగీకరించినా, విధానాలనైనా వారు మార్చుకుంటారుగాని నన్ను బలపర్చ సిద్ధపడరు. వారి కోపకారణాలే నాకు తెలుసును. కోపంవస్తే వచ్చింది. వారికి కౌవలసింది అరాచకం.

శ్రీ విశ్వనాథంగారు, ప్రతిపక్షం అరాచకం వాంఛిస్తున్నారని ముఖ్యమంత్రి అన్నదానికి ఆక్షేపణ తెలిపారు. ఆ మాటలను ముఖ్యమంత్రి ఉపసంహరించుకోవాలన్నారు.

శ్రీ సి. ఆర్ : నేను ఏమీ ఆపాదించలేదు. అనకూడంది అనలేదు. వారు ఆ అభిప్రాయం వున్నందున నేను వారితో కలవలేక పోతున్నాను. వారి చర్యలను హర్షించలేక పోతున్నాను.

శ్రీ పి. శంకరేశ్వర్లు : ముఖ్యమంత్రి ఆరోపణలు చేస్తున్నారు.

స్పీకరు: ఇది పాయింట్ ఆఫ్ ఆర్డరు కాదు. ముఖ్యమంత్రిని మాట్లాడనివ్వండి.

రాజాజీ. యువకసభ్యులు "అరాచకం" అనేమాటను అసభ్యమని అనుకుంటున్నారు. కాదు. వారివిధానం అగమ్యగోచరం అని నా అభిప్రాయం. నేను పెద్దమార్పులు కలపేట్టాను. ఆహారవిధానంలో మార్పు పెద్దమార్పు,

(2 వ పేజి చూడుడు)

గ్రామాభ్యుదయప్రాజెక్టులలో ఉద్యోగులకు శిక్షణ

పార్లమెంటులో నందా వివరణ

న్యూఢిల్లీ, జూన్ 30: గ్రామాభ్యుదయ ప్రాజెక్టులను నిర్వహించే ఎక్స్టెన్షన్ ఆఫీసర్ల శిక్షణమునకు నిలోఖేరి (కార్నాల్)లో జూలై 21 నుండి శాలుగుశాలాల కోర్సు ప్రారంభించ ప్లానింగ్ శాఖ సంకల్పిస్తున్నదని ప్లానింగ్ శాఖమంత్రి గుల్జారీలాల్ నందా గారు నేడు ప్రజా సభలో తెలిపారు. శిక్షణ ఇచ్చే శిబ్బందిని ఎంచుకొన్నారని, కోర్సు నిర్ణయించారని మంత్రి చెప్పుతూ ఇలా అన్నారు. "ఆసామ్, బీహారు, బొంబాయి, మద్రాసు, పంజాబు, ఉత్తరప్రదేశ్, మధ్యభారత్, రాజస్థాన్, సౌరాష్ట్రములు శాస్త్రీయ అభివృద్ధి పథకాలను యేర్పరిచాయి బీహారు, మద్రాసు, మధ్య భారతములు జిల్లా అభివృద్ధి సంఘాలను గూడా స్థాపించాయి. కేంద్ర అభివృద్ధి సంఘానికి సలహా యివ్వడానికి ఒక చిన్న సంఘాన్ని యేర్పరిచే అవకాశం వున్నది. ఈ సంఘంలో కొంతమంది పార్లమెంటుసభ్యులుగూడావుంటారు

కేంద్రప్రభుత్వ కార్యాలయాలను మార్చడానికి ఏ స్థలాలు తెగివుంటనో మంత్రివర్గ ద్రవ్యసంఘ మొకటి యిప్పుడు విచారిస్తున్నదని గృహనిర్మాణము, సప్లయిశాఖల మంత్రి సర్దార్ స్వర్ణ సింగ్ నేడు పార్లమెంటులో తెలిపారు. 'ఏ కార్యాలయాలను మార్చాలో గూడా ఈ కమిటీవారు విచారిస్తున్నారు. ఇది యిలావుండగా ఢిల్లీ, కలకత్తా, బొంబాయిలలో అదనంగా కావలసిన కార్యాలయాల నిర్మాణం ప్రారంభమైంది. ఢిల్లీలో 8 లక్షల చదరపు అడుగుల వైశాల్యంకల కార్యాలయ భవననిర్మాణానికి ఈ సంవత్సరం ఉపక్రమిస్తాము' అని సర్దార్ స్వర్ణసింగ్ అన్నారు.

ప్రభుత్వోద్యోగుల యూనియన్ల పరిగణన

115 భారత ప్రభుత్వ పనివారి ట్రేడ్ యూనియనులను భారత ప్రభుత్వం పరిగణించిందని కార్మికశాఖ మంత్రి శ్రీ వి. వి. గిరిగారు ప్రజాసభలో ఒక ప్రశ్నకు సమాధానమిస్తూ తెలిపారు. పరిగణన పొందని పనివారి యూనియన్లు అనేకం వున్నాయి. సరియైన మార్గంద్వారా వారి రిజిస్ట్రేషనుకు దరఖాస్తు పెట్టగానే వాటిని పరిగణిస్తాము. ట్రేడ్ యూనియన్ చట్టాన్ని పరిరక్షించ దలుస్తున్నాము' అని మంత్రి అన్నారు.

ఒక తరగతికి శిక్షణ పొందివున్నప్పుడే ప్రభుత్వోద్యోగుల యూనియన్లను గుర్తిస్తారనే చరుతున్నదా అని అడగ్గా ఈ విషయంతా ప్రభుత్వ విచారణలో వున్నదని శ్రీ గిరిగారు సమాధానమిచ్చారు.

ప్ర: ప్రభుత్వోద్యోగులు పార్లమెంటు సభ్యులవద్దకు వెళ్లి వారికి తమ కష్టసుఖములు తెలుపుకోగూడదనే నిబంధన వున్నదా? అని అడగ్గా సంఘాలు పార్లమెంటు సభ్యులవద్దకు వెళ్లి తమ కష్టనిష్ఠురాలను తెలుపుకోవచ్చును గాని వ్యక్తులు తెలుపుకోనవీలులేదని మంత్రి తెలిపారు.

ఇండియా-ఈజిప్టు వాణిజ్య ఒప్పందం

న్యూఢిల్లీ, జూన్ 29. ఇండియా ఈజిప్టుల వాణిజ్య ఒడంబడిక మరికొక సంవత్సరంపాటు పొడిగించబడింది.

ఈ ఒడంబడికను అనుసరించి ఈజిప్టు ఇండియాకు క్రింది పేర్కొన వస్తువులు ఎగుమతి చేసింది :- ముడిపత్తి; నూలు; రాక్ ఫాస్ఫేట్లు; జిప్సమ్; ఫ్లాక్స్.

ఇండియా ఈజిప్టుకు ఈ దిగువ పేర్కొనబడిన వస్తువులు ఎగుమతి చేస్తుంది : పొగాకు; వేరుశనగగింజలు; ఆముదం; బట్టలు; తోళ్లు; ఇనుము ఉక్కు సామగ్రి; టైర్లు; ట్యూబులు; ఉన్నిబట్టలు; టీ; ఔషధాలు; జనపనారతో తయారుచేసిన వస్తువులు.

ఆదాయపు పన్నువల్ల 185 కోట్ల రాబడి

51-52లో వచ్చినంతఇదివరకెన్నడూరాలేదట

న్యూఢిల్లీ, జూన్ 29. 1951-52సం॥ములో 185 కోట్ల 30 లక్షల రూపాయిల రాబడిపన్ను వసూలైంది. ఇంతమొత్తం ఎప్పుడూ వసూలుకాలేదు. గత సంవత్సరం 159 కోట్లు, దానికి క్రితం సంవత్సరం 183 కోట్ల రూపాయిలు వసూలైంది. నేడు ఇచ్చట లభ్యమైన ప్రభుత్వ లెక్కలవల్ల ఈ విషయం తెలుస్తున్నది. హెచ్చులాభాల పన్నువల్ల వ్యాపారలాభాల పన్నువల్ల వసూలవుతున్న మొత్తం క్రమేపీ అదృశ్యమవుతున్న సమయమున యింత రాబడిపన్ను వసూలుకావడం గొప్ప విషయమని అంటున్నారు. ఈ రెండు పన్నుల మూలమున 1948-49 సం॥లో 36 కోట్ల రూపాయిలు వసూలయి వుండగా 1951-52 సం॥ములో 4 కోట్ల రూపాయిలు మాత్రం వసూలయింది. రాబడిపన్ను చెల్లించేవారిసంఖ్య విశేషంగా పెరిగింది. 1952 సం॥ మార్చి 31వ తేదీన పన్ను చెల్లించేవారిసంఖ్య 5,40,002 గా వుండెను. పన్ను చెల్లించేవారిలో మొదటి రెండు తరగతులవారిసంఖ్య అనగా 25 వేల రూపాయిలు, అంతకుపైగా ఆదాయం మీదను 10 వేల రూపాయిలనుండి 25,000 రూపాయిలవరకు వున్న ఆదాయంమీదను పన్ను చెల్లించేవారి సంఖ్య విశేషంగా పెరిగింది. ముఖ్యంగా వీరిమూలమునే పన్ను విశేషంగా వసూలవుతున్నది. వీరిసంఖ్య 1948 సం॥పు సంఖ్య కంటె 100 కి 63 వంతులు హెచ్చింది. గత ఆర్థిక సంవత్సరంలో 11,59,616 ఎస్సెస్ మెంట్లను పరిష్కరించారు. ఆ క్రితం సంవత్సరం 8½ లక్షలు, ఆక్రితం సంవత్సరం 7 కోట్ల 20 లక్షల ఎస్సెస్ మెంట్లను మాత్రమే పరిష్కారం చేశారు. జరూరు వసూళ్ళు సంతృప్తికరంగా జరిగి నప్పటికీ బకాయిపన్ను వసూళ్ళు మాత్రం సంతృప్తికరంగా లేదు. 152 కోట్ల బకాయిపన్నుతో సంవత్సరం ప్రారంభమైంది. దీనిలో 100 కి 1 వంతు మాత్రమే వసూలయింది. మొత్తం 185 కోట్ల 80 లక్షల రూపాయల పన్ను వసూలు చేయడానికి అయిన ఖర్చు 2 కోట్ల 26 లక్షల రూపాయలు అనగా 100 కి 1.44 వంతులు 1950-51 సం॥ములో 175 కోట్ల 68 లక్షల పన్ను వసూలు చేయడానికి 2కోట్ల 44లక్షలు ఖర్చయింది ఇది 100 కి 1 30 వంతులు పన్ను వసూలు చేయడానికి 1951-52 సం॥ములో అంతక్రితం సంవత్సరం కంటె హెచ్చు ఖర్చు అయినప్పటికీ 1938-39 1941-42 సం॥రాల ఖర్చు కంటె చాలా తక్కువ. ఈ సంవత్సరంలో అపరాధపు కేసులు 6360 నుండి 5718 వరకు తగ్గాయి. ఈ సంవత్సరం ముజరాయిర్వవలసిన బాకీల చెల్లింపు గూడా హెచ్చింది. క్రితం సంవత్సరం ముజరా యిచ్చింది. 18 కోట్ల 39 లక్షలయి వుండగా ఈ సంవత్సరం 30 కోట్ల 16 లక్షలు ముజరా యిచ్చారు. ఈ సంవత్సరం అసెస్ మెంట్లపై అపీళ్ళ సంఖ్య 74,140 ఇదిగూడా యిదివరకు కంటె కొంచెం మెరుగుగానే వుంది.

తూర్పు బెంగాలులో హిందువుల స్థితి

ముఖ్యమంత్రి నూరుల్ అమీన్ ప్రకటన

లాహోరు, జూన్ 30. తూర్పు పాకిస్థాన్‌లో హిందువులను నానాయిబ్బందుల పాలు చేస్తున్నారనే వార్తలు-పెహలూ - లియాకతీ ఒప్పందానికి విరుద్ధంగా చేస్తున్నారనే వార్తలు అబద్ధమని తూ. బెంగాల్ ముఖ్యమంత్రి నూరుల్ అమీన్ నేడు ఇక్కడ ప్రతికా ప్రతినిధులతో ప్రసంగిస్తూ అన్నారు. తూ. పా॥ స్థా॥ లో ఈ ఒప్పందాన్ని గౌరవిస్తున్నాము. హిందువులు భారత దేశానికి వలస వెళ్లడం లేదు. వాస్తవతః వారు తూ. బెంగాలుకు తిరిగి వస్తున్నారు అని నూరుల్ అమీన్ అన్నారు.

తూ. బెంగాలులో శాంతి విషయమై ప్రస్తావిస్తూ ఖుల్నా జిల్లా శాంతిభద్రతల సహాయానికై ప్రభుత్వం 2 కోట్ల రూపాయల ఖర్చుపెట్టిందని ముఖ్య మంత్రి అన్నారు. నాయాఖలీలో జరిగిన పాకిస్థాన్ రాజ్యాంగ పరిషత్తు ప్రాతిపదిక మూర్ఖుల సంఘ సభికు చెళ్లుతూ నూరుల అమీన్ త్రోవలో నిన్న యిక్కడ అన్నారు.

బస్సు రేట్ల హెచ్చింపు

సిటీ ట్రాన్స్‌పోర్టుకు వర్తించదని మంత్రి సూచన

మద్రాసు, జూన్ 30: ఈ వేళ సాయంత్రం మద్రాసు లెజిస్లేటివ్ కౌన్సిల్‌లో రవాణా శాఖామాత్యులు డాక్టర్ యం. కృష్ణరావుగారు ఒక ప్రశ్నకు సమాధానంగా బస్సురేట్లు పెంచేబిల్లు కౌన్సిల్‌లో ఇంకా రాలేదనీ, సభవారు ఆమోదించినప్పటికీ కూడా ఈ బిల్లును మద్రాసు సిటీ ట్రాన్స్‌పోర్టుకు వర్తించకుండా చేయడం ప్రభుత్వ సంకల్పం అనీ అన్నారు.

ఈజిప్టులో హిలాలీపాషా మంత్రివర్గ రాజీనామా: సిర్రీపాషా అధ్యక్షతన కొత్తప్రభుత్వం ఏర్పాటు

అలెగ్జాండ్రియా, జూన్ 29. ఈజిప్టురాజు ఫరూక్ హిలాలీపాషా మంత్రివర్గం రాజీనామాను అంగీకరించాడు. హుస్సేన్ సిర్రీపాషా క్రొత్తమంత్రివర్గాన్ని ఏర్పాటు చేశారు

హిలాలీపాషా తన మంత్రివర్గ రాజీనామాలను నిన్న అపరాహ్నం ఫరూక్ రాజుకు అందజేశారు. కొత్తగా మంత్రి వర్గాన్ని ఏర్పాటు చేసిన, సిర్రీపాషా ఇదివరకూ 1940,1949 సంవత్సరాల్లో ఈజిప్టు ప్రధాన మంత్రిగా పని చేశారు. తన మంత్రివర్గాన్ని రేపు ప్రకటిస్తానని సిర్రీపాషా నేడు ప్రతికా విలేఖరులతో అన్నారు. తన మంత్రివర్గంలో ఆయా వ్యవహారాల్లో ప్రావీణ్యం గల స్వతంత్రులు వుంటారని ఆయన వెల్లడించారు నూతన మంత్రి వర్గం హేమంత ఋతువులో దేశవ్యాప్తంగా ఎన్నికలు జరపడానికి తగిన ఏర్పాట్లు చేస్తుంది.

హిలాలీపాషా మంత్రివర్గం రాజీనామా ఇచ్చినట్లు బి. బి. సి. మొట్టమొదట ఈ రాత్రి ప్రకటించింది. అదే ప్రకటనను డెమాస్కస్ రేడియో తరువాత ప్రసారం చేసింది. హిలాలీపాషా క్రిందటి మార్చిలో మంత్రి వర్గాన్ని ఏర్పాటు చేశారు.

వాఫ్ట్ మంత్రివర్గాన్ని పునః ప్రతిష్ఠించేందుకు గాని సహాయపడే పక్షంలో తాము మధ్యప్రాచ్య రక్షణ వ్యవస్థలో చేరగలమని వాఫ్ట్ నాయకులు కైరోలోని ఒక విదేశీ రాయబార కార్యాలయానికి తెల్పినట్లు మాజీ ప్రధాన మంత్రి హిలాలీపాషా నేడొక ఆరోపణ చేశారు. పేరుపెట్టి చెప్పకపోయినా ఈ విదేశీ రాయబార కార్యాలయం అమెరికను రాయబారి కార్యాలయమే అని కైరో కమిటీ వర్గాలు అభిప్రాయ పడినవి.

హిలాలీ పాషా ఆరోపణను పురస్కరించుకొని నేడు అమెరికా రాయబారి కార్యాలయం అమెరికా విధానాన్ని స్పష్ట పరుస్తూ ఒక ప్రకటన చేసింది. ఈజిప్టు దేశాంగ వ్యవహారాల్లో శోక్యం కల్గించుకోవడం అమెరికా విధానం గాదని, తటస్థంగా ఉండడమే అమెరికా అభిరుచేమనీ ప్రకటన తెల్పుతున్నది.

టర్కీ, గ్రీసు, యుగోస్లావియాల మధ్య పరస్పర రక్షణ ఒడంబడిక

లండన్, జూన్ 29: పరస్పర రక్షణ ఒడంబడిక ఒకటి కుదుర్చుకునే నిమిత్తం, టర్కీ, గ్రీసు, యుగోస్లావియాల ప్రతినిధులు రాయబారాలు జరుపుతున్నట్లు సండే అబ్జర్వర్ ప్రకటించింది.

నేడే చూడండి - సెలెక్టులో
ప్రతిదినము 3 ఆటలు: 2-30, 6 & 9-30
వాహినీవారి
మల్లీశ్వరి
నిర్మాత-దర్శకుడు-బి.యన్.రెడ్డి

గంటల పంచాంగం

శుభకృత్సంవత్సర ఆషాఢ శుక్ల అష్టమి 1953 సం॥ జూలై 1 మంగళవారం
ఉ॥ అష్టమి ఉ॥ 7-5 తు॥ పూ॥ 8-39 వర్జ్యం సా॥ 5-59 ల 7-39 కు.
శుక్ల నవమి జూలై 2 బుధవారం
ఉ॥ నవమి ఉ॥ 7-25 చిత్ర ఉ॥ 10-26 వర్జ్యం సా॥ 4-18 ల 5-49 కు.

ఆంధ్రపత్రిక
ఒకటవ శతాబ్దపు చివరిలో స్థాపించిన పురాతన ఆంధ్రపత్రిక తన నవనవోన్మేష కళా కౌశలంతో నవీనతకు మకుటాయమానమై పరమతదర్శనపరమగు కెల్వన్-(మహోదారకము)
శుభకృత్ సం॥ ఆషాఢ శుక్ల అష్టమి
మంగళ వారం

"భూమి సమస్యలు"

భూమికి సంబంధించి ఏ సంస్కరణలు సంకల్పింపబడినా అవి లభికోత్పత్తికి దోహదం చేసేవిగా వుండాలని కాంగ్రెస్ కార్యవర్గం వెల్లడించిన అభిప్రాయంతో ఏకీభవించనివారు అంటూ వుండరు. జమీందారీలు రద్దుఅయినప్పటికీ దేశంమొత్తం మీద భూమిఅమరకపు పద్ధతిలో ఇంతవరకూ ఎట్టి మార్పులూ జరగలేదు. లోగడ కుమారస్వామి కమిటీవారు అన్ని రాష్ట్రాల్లోనూ సంచారంచేసి ప్రస్తుతం అమలులో వుంటున్న అమరకపు విధానాలను పరిశీలించి కొన్ని సంస్కరణలను సూచించారు. అనంతరం రాష్ట్ర ప్రభుత్వం నియమించిన శ్రీ సుబ్రహ్మణ్యం కమిటీవారు ఈ రాష్ట్ర పరిస్థితులను ముఖ్యంగా విచారించి జరుగవలసిన మార్పులను సూచిస్తూ ఒక సమగ్ర నివేదికను ప్రభుత్వానికి సమర్పించారు. ఈ నివేదికలపై రాష్ట్ర ప్రభుత్వం ఇంతవరకు ఎలాంటి నిర్ణయా తీసుకోలేదు.

ఇప్పుడు రాష్ట్రప్రభుత్వం భూమి అమరకం జోలికి వెళ్లక భూమిపన్నును మార్చడానికి తీర్మానించుకున్నది భూమిశిస్తు పై—ఇందులో నీటితీరు జాతూడా చేరివుంది—సర్ ఛార్జీ విధింపడానికి రాష్ట్రప్రభుత్వం తయారుచేసిన బిల్లులోని రూపాలను స్థూలంగా మొన్నటిదినం వివరించాం. పలసాయాన్నిబట్టిగాక కేవలం ప్రభుత్వానికిప్పుడు చెల్లించుతూ వున్న శిస్తును ఆధారంగా చేసుకొని పది ఎకరాలున్న రైతునుంచి కూడా ఈసర్ ఛార్జీ వసూలు చేయడానికి ప్రభుత్వం నిర్ణయించడం ఏవిధంగానూ సమర్థనీయం గాదు రాష్ట్రంలోని అన్నిజిల్లాల్లోనూ ఈవన్నులు ఒకేవిధంగాలేవు. రీసెటిల్డ్ అయిన ప్రాంతాలు కొన్నివున్నవి కాని ప్రాంతాలు కొన్నివున్నవి జిల్లాల్లోకూడా నీటితీరు జాతోచేరిన భూమిశిస్తు ఒకే రకంగాలేదు, నీటితీరు జాతు మినహాయించి కేవలం భూమిశిస్తునే ఆధారంచేసుకొని ఈసర్ ఛార్జీ విధించడం కొంతకొంత సయంగాలుండేది. అలాగాక ప్రభుత్వం ఇప్పుడు విధించిన సర్ ఛార్జీ స్వయం పోషకం కానటువంటి కమతాలకుకూడా వర్తిస్తుంది. రైతు లందరికీప్రా వారి ఆదాయాన్ని బట్టి సమప్రమాణంలో వసూలుచేయడం ఈ బిల్లు ఉద్దేశ్యమైనట్లు చెప్పబడింది ఈసర్ ఛార్జీ విధింపు ఈఉద్దేశ్యానికిపూర్తిగా విరుద్ధం.

ఈ సర్ ఛార్జీ విధింపువల్ల రాష్ట్రప్రభుత్వానికి కొంత ఆదాయం 75 లక్షలు మాత్రమే. వ్యవసాయాదాయం పన్ను ద్వారా కూడా ప్రారంభంలో ఇంతకు మించి రాదని లోగడ అంచనా వేయబడెను. అయితే అవన్ను విధింపు పద్ధతి ఇంతకంటే న్యాయంగా వుండేది. పది ఎకరాలు గల వారుకూడా రూపాయికి నాల్గు అణాలు అదనపు పన్ను చెల్లించవలసివస్తుంది.

ధాన్యం ధర జాలుగు రెట్లు పెరిగినప్పటికీన్నీ రైతులు చెల్లించుతూ వున్న పన్ను అప్పటికి ఇప్పటికి ఒకే స్థాయిలోవుండన్న విమర్శ లేకపోలేదు. ఆదాయంతోపాటు ఖర్చులుకూడా పెరిగినవనీ, రైతాంగం జీవన ప్రమాణంలో కల్గిన అభివృద్ధి అల్పమనీ లంగీకరింపకతప్పదు. భూస్వాములస్థితిని చూచి రైతులందరిస్థితీ దక్కబడిందనిభావించుట సబబుగాదు పదిహేను ఎకరాల మాగాణి, 30 లేక 25 ఎకరాల మెట్ట స్వయం పోషకమైన కమతంగా లోగడ పరిగణింపబడివుంది. ప్రభుత్వం విధించే సర్ ఛార్జీ స్వయం పోషకంగాని కమతాలకువర్తింపకుండా చేయడం సబబు. కేవలం భూమి శిస్తునుబట్టిగాక భూమి విస్తీర్ణమును, పలసాయాన్నిబట్టి ఈ సర్ ఛార్జీని విధింపడం న్యాయం.

అనలు భూమికి సంబంధించిన అనేక ఇతర సమస్యలు వున్నవి. కౌలుదారీ విధానాన్ని సంస్కరించి చట్టబద్ధం చేసే ఆలోచన ఒకటి వుంది. ఈ శాసనం అన్ని సంస్కరణలకంటె ముందు అమలుకు రావలసిన అవసరం ఒకటివుంది. అది అమలుకువచ్చినప్పుడు శిస్తు చెల్లించే స్వంతదారు పరిస్థితి ఇప్పటికంటే అధ్వాన్నంగా వుంటుంది. స్వంతదారుకు రాగల కౌలు మొత్తం శిస్తు చెల్లించుకే సరిపోవచ్చును. భూమికి సంబంధించి అన్ని వ్యవహారాలు ఇంత అనిర్ణయంగా, అస్థిరంగావుంటున్నప్పుడు, కాంగ్రెసుకార్యవర్గం భూమి అమరకపు విధానాన్నిగురించి ఒకసమగ్ర పథకాన్ని తయారుచేయ నుద్యమించినప్పుడు రాష్ట్రప్రభుత్వం ఈసర్ ఛార్జీవిధింపును మరొక ఓడాకిపాటు జాయిదా చేసినందువల్ల రాగల నష్టం ఏమీ లేదు. భూమికి సంబంధించిన సమస్యలు సంస్కరణలుగాని, పన్నులుగాని ఒకదానితో మరొకదానికి సంబంధం లేనట్లు చిల్లరమల్లరగా చేయడంకంటే కొంత కాలవారణం అయినప్పటికీ సమగ్రంగాచేయడం శ్రేయస్కరం.

బొగ్గుగని కార్మికుల కనీస వయస్సు

కెనీజా, జూన్ 27: బొగ్గుగనుల్లో పనిచేయడానికి నియమితులయ్యే కార్మికుల కనీసపు వయస్సును 16 సంవత్సరాల ప్రమాణంగా అంతర్జాతీయ కార్మికమహాసభ నిర్ణయించింది

ఈవిషయమై ప్రతిపాదింపబడిన తీర్మానానికి అనుకూలంగా 104 ఓట్లు ప్రతికూలంగా 18 ఓట్లు వచ్చాయి 24 మంది తటస్థంగా వూరుకున్నారు.

ఈ 16, 17 పండ్లపాళ్లు రాత్రిపూట గనుల్లో పనులలో నియోగింపబడేందుకు వీలులేదు. రాత్రిపూట పనిచేసే వారు కనీసం 18 పండ్లవాళ్లు అయి వుండాలని ప్రమాణం ఏర్పాటు చేయబడింది. 16, 17 పండ్లవాళ్లిచేత పగటిపూట తరిపిడుకోసం మాత్రం పని చేయించవచ్చు.

అంతర్జాతీయ సమాజ భద్రతా ప్రమాణాలను నిర్ణయించడం విషయమైనూ జాతిసంఘ సభవారు చర్చించారు గాని, ఈవిషయాన్ని అనంతర సమావేశానికి వదిలివేశారు ఈ సభ ఇప్పటికి మూడుసారాలుగా జరుగుతున్నది. రేపటితో ముగుస్తుంది.

ఈవిషయాన్ని గాక, మరి మూడు సంప్రదాయాలను, మూడు సిఫారసులను గూడా ఈసభవారు ఆమోదించారు.

'పత్రికలలో బడ్జెట్ రహస్యాల ప్రకటన సభ్యుల హక్కులను భంగపర్చదు': స్పీకర్ రూలింగ్

మద్రాసు, జూన్ 30: బడ్జెటు ప్రతిపాదనలు కొన్ని సభ్యులకు అందజేసేముందు పత్రికలకు అందచేయబడుటం శాసనసభ హక్కులకు భంగకరంగాదనీ, అట్టిది జరిగినప్పుడు సెక్రెటరీయట్‌కి పంపవలెనని ప్రతిపక్ష నాయకులు ప్రతిపాదించవచ్చునేనీ, అయితే ముఖ్యమంత్రితో సంప్రదించి న్యాయవిచారించుకోవలెనని మద్రాసు అసెంబ్లీస్పీకరు శివషణ్ముగంపిళ్లైగారు ఇవాళ విశ్వాసాధంగారి తీర్మానం సందర్భాన నిర్ణయం ఇచ్చారు.

ఇవాళ 10-30 గంటలకు మద్రాసు అసెంబ్లీవారు స్పీకరు శివషణ్ముగం పిళ్ళైగారి అధ్యక్షతను అసెంబ్లీ కొత్త భవనాల్లో సమావేశమైనప్పుడు రెవిన్యూ టివిత్యశాఖాధంగారు బడ్జెటు ప్రతిపాదనలు ఆర్థికమంత్రి అసెంబ్లీలో ప్రవేశపెట్టడానికి వారంముందే పత్రికల్లో పడినందున, సభ్యులకు తీర్వాతి అవి అందజేయ బడినందున, ఈ విషయాన్ని శాసనసభ్యుల సంధానికి విచారణకు పంపాలని కోరారు.

స్పీకరు ఈ విషయంలో ఎక్కడ సభ్యుల హక్కులకు ఏవిధంగా భంగం కల్గిందో చెప్పాలన్నారు.

ప్రతిపక్ష నాయకులు రెవిన్యూ టివిత్యశాఖాధంగారు 19 వ తేదీన పత్రికల్లో పడ్డవార్తలను చదువుతూ సభ్యులకు అందచేయడానికి పూర్వం, పత్రికలకు ఇవ్వబడటం సభ్యుల హక్కుల భంగమే నన్నారు ఈ విషయాన్ని శాసనసభ్యుల సంధానికి విచారణకు పంపాలని కోరారు.

స్పీకరు-బిల్లు విషయాలు కమిటీ విషయాలు బయటబడితే సే.

విత్తశాఖాధంగారు:-బడ్జెటు విషయమైనా అంతే. జాలన్ ఏపరిస్థితులలో రాజీనామా ఇచ్చినదీ మనకు తెలుసు వార్త అక్రమంగా సాధింపబడ్డా, విరుగుణలేకుండా మంత్రిఇచ్చినా, ఇచ్చినవారు అక్షరంలో అపరుంబా రాజీనామా ఇస్తారు. ఇక్కడ అది జరుగలేదు గనుక ఈ విషయం ఇంతవరకు వచ్చింది ఈ సభ్యుల, సభయొక్క గౌరవానికి భంగకలిగింది.

స్పీకరు-జాలన్ కాలంలో ఇల్లా జర్గింది. అయితే అది అక్షరాలతో చెల్లింది.

విత్తశాఖాధంగారు-ఇక్కడ అల్లాంటివిబంధనలు వచ్చేవరకు ఈ తీర్మానం ఆమోదించాలి.

- స్పీకరు-సభ్యులకు గల హక్కులకు వివిధంగా భంగమా చెప్పండి.

శ్రీ విత్తశాఖాధంగారు-ముందు శాసనసభకు బడ్జెటు ప్రతిపాదనలు అందచెయ్యడం ప్రభుత్వ ప్రథమ కర్తవ్యం. అల్లా జరుగనప్పుడు సభవారి గౌరవానికి భంగం. కమిటీవారు సూచనలను విచారించి, సిఫారసులను వారి ఇష్టం వచ్చినట్లుగా చెయ్యవచ్చు. ఇది మొదటిసారి గనుక మౌఖికంగా ఇచ్చి వదిలేద్దామనవచ్చు.

స్పీకరు-ఇంకొక సభ్యుడు మాట్లాడవచ్చు.

పి. రామమూర్తిగారు:-స్పీకరు మేము చెప్పింది ప్రజాతంత్రంగా విచారి.

స్పీకరు- నేను ఏమిచెయ్యాలో సభ్యుడు చెప్పనవసరంలేదు (హర్షం)

పి. రామమూర్తిగారు -సేమలు చెప్పేది స్పీకరు విశాలతే నేను కోరుతున్నాను శాసనసభకు అందచెయ్యడానికి పూర్వం పత్రికలకువెళ్లి వారు ప్రచురించడం సభ్యుల హక్కులకు భంగమే.

శ్రీ రాజగోపాలాచారి:-సభ్యులకు, అందచెయ్యడానికి పూర్వం పత్రికలకు వెళ్లింది గనుక ఇది సభ్యుల హక్కులకు భంగకరమని ప్రతిపక్షనాయకులు వాదనై ఉన్నది. ఈ విషయంలో వారు కొంత గందరగోళ పడుతున్నారు ఇది ప్రభుత్వకార్యాలకు సంబంధించిన వ్యవహారం. ప్రభుత్వ ప్రతిష్ఠకు ఇందు భంగం కల్గింది. సభవారి ప్రతిష్ఠకు భంగం కలుగలేదు బడ్జెటులోపాటు ఈ బిల్లురాక, 'గెజెటులో ప్రకటింపబడి తర్వాత' శాసనసభకు వచ్చిందనుకోండి. అప్పుడు ఏ మవుతుంది? మంత్రివర్గ రహస్యం, అధికారరహస్యంలో బయట బడ్డది. దానివిషయం చర్చ తీసుకోవలసింది ప్రభుత్వంగాని సభవారుగాదు దీన్ని ఉపయోగించుకోవాలని కొందరు తూచుతున్నారు. అది బయట బడినందుకు అందరికన్న మేము విచారిస్తున్నాము.

శ్రీ విత్తశాఖాధం: ఈ విషయం మామీదనుకూలే ఏమీ బైస్టదీభావం లేదు. మంత్రివర్గ ప్రతిష్ఠకాగ యాదస్తు సభవారి ప్రతిష్ఠకు భంగం కలిగింది (విసండి విసండి ప్రతిపక్షసభ్యుల హర్షం) ఈ సందర్భంలో ప్రభుత్వం ఉర్జ తీసుకుంటుందో ఊరుకుంటుందో. గెజెటులో పడ్డప్పుడు మాకు అభ్యంతరం ఉండేదు. గెజెటులో పడటం పత్రికలకు అందచేయడం ఒకేసారి జరుగుతుంది. ఇందులో సభ్యుల హక్కులకు భంగం కల్గింది.

శ్రీ రాజగోపాలాచారి: ఇంకా గౌరవ సభ్యుని మనస్సులో గంభీర గోళం పోలేదు (హర్షం) సభవారి హక్కులగానీ,విధులకుగాని భంగంకల్గి నప్పుడు సభవారు ఆలోచించవచ్చు. మంత్రివర్గాన్ని సభవారు పంచివెయ్యవచ్చు. గెజెటులో పడ్డప్పుడు సభవారికి ముందు అందజెయ్యకుండా పత్రికలకు వెళ్లడం సభ్యుల హక్కులకు భంగకరమని ప్రతిపక్షనాయకులు వాదనై ఉన్నది. ఈ విషయంలో వారు కొంత గందరగోళ పడుతున్నారు ఇది ప్రభుత్వకార్యాలకు సంబంధించిన వ్యవహారం. ప్రభుత్వ ప్రతిష్ఠకు ఇందు భంగం కల్గింది. సభవారి ప్రతిష్ఠకు భంగం కలుగలేదు బడ్జెటులోపాటు ఈ బిల్లురాక, 'గెజెటులో ప్రకటింపబడి తర్వాత' శాసనసభకు వచ్చిందనుకోండి. అప్పుడు ఏ మవుతుంది? మంత్రివర్గ రహస్యం, అధికారరహస్యంలో బయట బడ్డది. దానివిషయం చర్చ తీసుకోవలసింది ప్రభుత్వంగాని సభవారుగాదు దీన్ని ఉపయోగించుకోవాలని కొందరు తూచుతున్నారు. అది బయట బడినందుకు అందరికన్న మేము విచారిస్తున్నాము.

శ్రీ విత్తశాఖాధం: ఈ విషయం మామీదనుకూలే ఏమీ బైస్టదీభావం లేదు. మంత్రివర్గ ప్రతిష్ఠకాగ యాదస్తు సభవారి ప్రతిష్ఠకు భంగం కలిగింది (విసండి విసండి ప్రతిపక్షసభ్యుల హర్షం) ఈ సందర్భంలో ప్రభుత్వం ఉర్జ తీసుకుంటుందో ఊరుకుంటుందో. గెజెటులో పడ్డప్పుడు మాకు అభ్యంతరం ఉండేదు. గెజెటులోపడటం పత్రికలకు అందచేయడం ఒకేసారి జరుగుతుంది. ఇందులో సభ్యుల హక్కులకు భంగం కల్గింది.

శ్రీ రాజగోపాలాచారి: ఇంకా గౌరవ సభ్యుని మనస్సులో గంభీర గోళం పోలేదు (హర్షం) సభవారి హక్కులగానీ,విధులకుగాని భంగంకల్గి నప్పుడు సభవారు ఆలోచించవచ్చు. మంత్రివర్గాన్ని సభవారు పంచివెయ్యవచ్చు. గెజెటులో పడ్డప్పుడు సభవారికి ముందు అందజెయ్యకుండా పత్రికలకు వెళ్లడం సభ్యుల హక్కులకు భంగకరమని ప్రతిపక్షనాయకులు వాదనై ఉన్నది. ఈ విషయంలో వారు కొంత గందరగోళ పడుతున్నారు ఇది ప్రభుత్వకార్యాలకు సంబంధించిన వ్యవహారం. ప్రభుత్వ ప్రతిష్ఠకు ఇందు భంగం కల్గింది. సభవారి ప్రతిష్ఠకు భంగం కలుగలేదు బడ్జెటులోపాటు ఈ బిల్లురాక, 'గెజెటులో ప్రకటింపబడి తర్వాత' శాసనసభకు వచ్చిందనుకోండి. అప్పుడు ఏ మవుతుంది? మంత్రివర్గ రహస్యం, అధికారరహస్యంలో బయట బడ్డది. దానివిషయం చర్చ తీసుకోవలసింది ప్రభుత్వంగాని సభవారుగాదు దీన్ని ఉపయోగించుకోవాలని కొందరు తూచుతున్నారు. అది బయట బడినందుకు అందరికన్న మేము విచారిస్తున్నాము.

శ్రీ విత్తశాఖాధం: ఈ విషయం మామీదనుకూలే ఏమీ బైస్టదీభావం లేదు. మంత్రివర్గ ప్రతిష్ఠకాగ యాదస్తు సభవారి ప్రతిష్ఠకు భంగం కలిగింది (విసండి విసండి ప్రతిపక్షసభ్యుల హర్షం) ఈ సందర్భంలో ప్రభుత్వం ఉర్జ తీసుకుంటుందో ఊరుకుంటుందో. గెజెటులో పడ్డప్పుడు మాకు అభ్యంతరం ఉండేదు. గెజెటులోపడటం పత్రికలకు అందచేయడం ఒకేసారి జరుగుతుంది. ఇందులో సభ్యుల హక్కులకు భంగం కల్గింది.

శ్రీ రాజగోపాలాచారి: ఇంకా గౌరవ సభ్యుని మనస్సులో గంభీర గోళం పోలేదు (హర్షం) సభవారి హక్కులగానీ,విధులకుగాని భంగంకల్గి నప్పుడు సభవారు ఆలోచించవచ్చు. మంత్రివర్గాన్ని సభవారు పంచివెయ్యవచ్చు. గెజెటులో పడ్డప్పుడు సభవారికి ముందు అందజెయ్యకుండా

కృష్ణా ఆనకట్టకు నష్టము

జిల్లా కలక్టరుగారి అభిప్రాయము

బందరు, జూన్ 24: కృష్ణాజిల్లా కలక్టరు శ్రీ కె. శ్రీనివాసన్‌గారు నిన్న సాయంకాలము ప్రెస్సు కాన్ఫరెన్సు జరిపి ఈ దిగువ విషయములపై అధికార ప్రకటనలు చేశారు.

1. ఇరిగేషన్ స్కీములు.-(a) క్రొత్తగూరుల పబ్లిక్ స్కీములు 2775 మంగాణాలకే 1030 స్కీములు పూర్తియైనవి. 835 ఎకరాలు అదనముగా సాగుకుగా 177 టన్నుల ధాన్యం పండుచున్నది. (b) చెరువులస్కీములు, పాతవెడ్వుల మరమ్మత్తులు. 152 స్కీములకు 59 తియారైన 6208 ఎకరాలధూమిసాగయి 744 టన్నుల అదనపు ధాన్యం పండుచున్నది. (c) పి. డబ్లియు. డి. స్కీములు— 1949-50 సం॥ లో 17 స్కీములకు 18 పూర్తిఅయినవి 9570 ఎకరాలు అదనపు సాగై 8441 టన్నులధాన్యం పండుతున్నది. 1950-51 సం॥ము. 18 యూనిట్లకు 10 యూనిట్లు ఫలించి 6469 ఎకరాలధూమి సాగై 2818 టన్నుల ధాన్యం అదనంగా ఫలించుచున్నది. 1951-52 సం॥ము 7 యూనిట్లు ప్రయత్నించబడినవి. పూర్తికాలేదు. కాని 1587 ఎకరాల భూమి మాత్రమే సాగులోకివచ్చి అదనంగా 204 టన్నుల ధాన్యం ఫలించుచున్నది.

డ్రెయినేజిస్కీములు:- 8. స్కీములు అతుర్ మాత్రమే పూర్తిఅయినవి. దీని వల్ల 5329 ఎకరాలభూమికి లాభించి 728 టన్నుల అదనపుధాన్యం ఫలించుచున్నది.

సర్వేలైన్లు:- 5636 టన్నులు ఖర్చుచేసి దానికి 5998 టన్నులు ఖర్చు అయి, 22704 ఎకరాల భూమిలో వాడుబడి 1957 టన్నుల ధాన్యం అదనంగా పండింది.

ఎరువులు:- 9913 టన్నుల అమ్మకాలకుగాను 27924 టన్నులు ఖర్చు అయినది. గాని ఫలితం చాలా తక్కువగా లేదు. ఉప్పు నేలలో వాడుబడినది.

విత్తనాలు:- 857 టన్నుల అమ్మకాలకు 1116 టన్నులు 19099 ఎకరాల భూమిలో వాడుబడి 1261 టన్నుల అదనపు ధాన్యం పండింది.

గత నెలరోజుల తర్వాత పూర్తి అయిన స్కీములు :-

పీరవల్లి ఛానల్ పాడికింపు పూర్తి అయినది. పెద పట్టణం నారాయణపట్నం స్కీము, పూర్తి అయి నీరు పారుదల గావుచున్నది. ముని యెరుమెన్ ఛానలు పూర్తి చేయబడినది 2000 ఎకరాల భూమి సాగగునని అంచనా చేయబడినది. నందిగామ తాలూకా, కామవరం చెరువుకు కొట్టా విగించడం పూర్తి అయినది.

ఇటీవల తలపని పలంపుగా వచ్చిన వరదలవల్ల కృష్ణానది అనకట్టకు కలిగినది చెప్పబడే నష్టమును అతిశయముగా చెప్పబడుతూ జానిపల్ల జెల్లాభూములకు తీర్పునివ్వడము జరుగుచున్నది రైతు సంఘాలవారు తదితరులు చేయు ప్రచారములోయదార్థము తెలుపబడుటలేదని, కాలవలకు మరమ్మత్తులు యాభత్తు జరుపబడినవనియు, జెల్లాభూములలో ఒక్క ఎకరంకూడా నీరు లేకుండా పోదనియు విలేఖరుల ప్రశ్నకు జవాబిచ్చిరి.

స్త్రీలనుకూడా సైన్యంలో జేర్చ ఫ్రాన్స్ ఆలోచన

పారిస్, జూన్ 28: 21 సంవత్సరాలపైబడిన స్త్రీలను యుద్ధంలోకి నిర్బంధంగా సైన్యంలో జేర్చుటానికి ఫ్రెంచి ప్రభుత్వం ఒక బిల్లును తయారు చేస్తున్నది. వీరు డ్రయివర్లుగానూ, టైపిస్టులుగానూ, పారిశుద్ధ్య నిర్వాహకులుగానూ, టైలర్ ఉద్యోగులుగాను పనిచేస్తారు.

కావలెను

ఫౌంటెన్ పెన్‌లకు ట్రాన్సఫరింగ్ ఏజంట్లు కావలెను. తలకు రు 90/-, డెయిలీ అలవెన్సు రు. 8/-, ఇంటర్ క్లాసు ఫేర్. స్వంత అడ్రసు గ్రాడిన కవర్లు పంపినవారికి మాత్రమే జవాబు నివ్వబడును. Fairburn & Co., Delhi.

పెద్దజబ్బుగానుండి అవస్థపడుచున్నయెడల బి. సి. పి. దట్టియు

గ్రైపమిక్చర్

దివ్యంగా పనిచేయును.

జలదోషము, పిత్తము, ఇంక విశేషవమటా. పండ్లువత్తుకాలమునసాధారణముగకలుగు బాధలు తగ్గుటకు అన్నిటికి పనిచేయును

BENGAL CHEMICAL

కలకత్తా, బొంబాయి, కాన్పూరు.

సంస్థలు: ఎస్. కోలా గొండర్ & కో., 41. బందరువీధి. మద్రాసు.

'చంద్రనగర్ కౌన్సిల్‌ను రద్దు చేయవద్దు'

రాష్ట్రపతి రాజేంద్రబాబుకు ఉపాధ్యక్షుని వినతి

చంద్రనగర్, జూన్ 29 చంద్రనగర్ - లోకసేవకసంఘం ఉపాధ్యక్షుడు శ్రీ ఎస్. కె. విశ్వాస్ ప్రస్తుతం ఆమలులోవున్న మునిసిపల్ పథకమును రద్దుచేయవద్దని కోరుతూ, రాష్ట్రపతి రాజేంద్రబాబుకు తంతి ఇచ్చారు. ఈ తంతిపాఠం ప్రధానమంత్రి నెహ్రూకు కూడా పంపబడింది.-

ఇప్పుడు గనుక ఈ పథకం రద్దుచేస్తే నగరంలో అశాంతి ఏర్పడినగల పూర్వకాళం వున్నదని, అందువల్ల త్వరలో పరిపాలన ఓటింగు పద్ధతిని ఎన్నికలు జరిపేందుకు ఏర్పాట్లుచేయవలసిందని శ్రీ విశ్వాస్ రాష్ట్రపతిని కోరారు.

చంద్రనగర్ పాలకవర్గం క్రింది ఉద్యోగుల జీతాన్ని పెంచుతూ చేసిన సిఫార్సును ఇండియా ప్రభుత్వ ప్రతినిధి ఆమోదించలేదు. అందువల్ల అచ్చట ఇప్పుడు రాజకీయ ప్రతిష్టంభన ఏర్పడ్డానికి సిద్ధంగావుంది. నగర పరిపాలకవర్గాధ్యక్షుడు ఈసిఫార్సును ప్రతినిధి గుర్తించకపోతే, రాజీనామా చేస్తానని చంద్రనగరం అంతరంగిక విషయాలలో ఈయన జోక్యం అవసరమని ప్రధాన మంత్రి నెహ్రూకు తంతిని పంపించారు.

విల్లివాకం తెలుగు హైస్కూలు

సహాయార్థం షహీదా-వహీదా నృత్యం!

రాజమండ్రి, జూన్ 29: విల్లివాకములో నూతనముగా స్థాపించబడిన కనకదుర్గా తెలుగు హైస్కూలు సహాయార్థము, నిన్న రాత్రి స్థానిక హనుమాన్ సినీమాహాలులో డాక్టర్ టి. కనకరాజు, యస్. ఆర్. వి. యస్ గారి అధ్యక్షతన నృత్య - నాటక - మాజిక్ ప్రదర్శనము జరుగబడెను. శ్రీ శ్రీ యం. ఏ. రహిమాన్ గారి కుమార్తెలు షహీదా-వహీదా కళ్యాణి అల్వార్నృత్య భంగిమలు ప్రదర్శించారు. వారి నృత్యమును ప్రేక్షకులు చూచి చాల ఆనందించారు. విఖ్యాత కళకులు శ్రీ పాలగుమ్మి పద్మరాజుగారి 'డాక్టరీ వృత్తి' నాటికలో ఒక అంకము ప్రదర్శింపబడినది. స్థానిక మునిసిపల్ రిపెన్యూ యిన్‌స్పెక్టరు శ్రీ సత్యనారాయణ, మాజిక్ చేసి ప్రేక్షకులను ఆనందింపజేశారు. వెంగళ్పట్టు జిల్లాలో తెలుగు బాలబాలికల హైస్కూర్యార్థము నెలకొల్పబడిన హైస్కూలు ఆర్థిక సహాయమునకు యీ ప్రదర్శనము జరుగుట-అందులో యిచ్చుటి మాజిక్ మరి విజిల్ కమామిషరుగారి కుమార్తెలు కుమారి షహీదా-వహీదాల నృత్యము చేయుట హైస్కూలు ప్రజాదరమునకు కారణమయినది.

కంట్రోల్సు రద్దు

రాజాజీకి కమ్యూనిస్టుల అభినందన

రాజమండ్రి, జూన్ 29: నిన్న సాయంత్రము ధనధాన్యకరము బహిరంగ సభలో మాట్లాడుతూ శ్రీయే. యూరి నూర్యారావు (కమ్యూనిస్టు-మున్సిపల్ కౌన్సిలరు రాజమండ్రి) రాజాజీ మంత్రివర్గము కంట్రోల్సుతో కాటు మిగులుజిల్లాలలో ధాన్యము ఒకజిల్లా నుంచి మరోజిల్లాకు వెళ్లకూడదని ఇచ్చినందుకు అభినందించారు. పెద్ద భూస్వాములు ధాన్యం అమ్మకుండాగా చేయకుండు చేయవచ్చునే భయమున్నదన్నారు. అట్టి పరిస్థితి తెలిసిన కంటనే పొలసుతీసికోకుండా కనిపర్యవ్య తీస్కుంటే, అభయమూ వుండదన్నారు. మద్యపానవిషేధ కార్యమును సరిగా అమలుజరుగుట కేదనీ, చాల కఠినముగా అమలు జరపవలసి ఉన్నదనీ హెచ్చరించారు. నూతన బడ్జెటులో వేయబోయే పన్నులు, ముందుగా పైకిపాక్కటము చాలకోవడ నీయమైన విషయమనీ-ఇది ఎవరివల్ల కల్లదైనదో విచారించి-అందుకు కారకుడైన మంత్రినేత రాజీనామా చేయించాలని కోరారు.

గోదావరి కేంద్రకోఆపరేటివ్ స్టోర్సు

పాలకవర్గ సమావేశం

రాజమండ్రి, జూన్ 29. ఈ రోజు మధ్యాహ్నం 1 గంటకు జరిగిన, గోదావరి సెంట్రల్ కోఆపరేటివ్ స్టోర్సు పాలకవర్గ సమావేశములో, శ్రీ విక్కిన రామయ్య, బి. ఏ. బి. యల్., అధ్యక్షులుగానూ, శ్రీ నిడమర్తి వెంకట నరసింహంగారు ఉపాధ్యక్షులుగానూ, శ్రీ నీరుకొండ వెంకట రామారావు యల్. యల్. బి., యం యల్. ఏ గారు కోశాధిపతిగానూ, ఏకగ్రీవముగా ఎన్నుకోబడిరి.

ప్రొఫెసర్ లాటిమూర్

వాషింగ్టన్, జూన్ 28: అమెరికా రాజకీయశాస్త్ర ప్రొ॥ ఓవెన్‌లాటిమూర్ అమెరికాను విడిచి వెళ్లరాదన్న విషేధాజ్ఞను నేడు అమెరికా ప్రభుత్వం రద్దుచేసి ఆయనకు క్షమాపణ చెప్పనున్నది.

న్యూఢిల్లీ లేఖ: ఆంధ్రపత్రిక విలేఖరి

స్త్రీలస్థితిని చక్కబరచడానికి పార్లమెంటు సభ్యుల కృషి: రేడియో కేంద్రాల అభివృద్ధికై ఆంధ్రప్రతినిధుల ప్రసంగాలు

తూ. గో. జిల్లా గ్రామాభివృద్ధి సంఘము

గతిమాసం జరిగినకార్యక్రమ సమీక్ష

రాజమండ్రి, జూన్ 28: జిల్లాకలెక్టరు శ్రీ యస్. యస్. మణి, ఐ. సి. యస్. గారి అధ్యక్షతన ఈ రోజు సాయంత్రం 4 గంటలకు, స్థానిక పబ్లిక్ కలెక్టరు ఆఫీసులో, పై సంఘపు యొక్క నెలవారి సమావేశము జరిగినది. రూరల్ వెల్ఫేర్ ఆఫీసరు శ్రీ జి. వి. రాయపరాబుగారు, కమిటీవారి గత సమావేశము లగాయతూ యిప్పటి వరకు వారి శాఖద్వారా వివిధ గ్రామాలఅభివృద్ధి కార్యక్రమములో జరిగిన పనులు వివరించి తమ రిపోర్టును చదివారు. పుణ్యక్షేత్రం-రఘుదేవపురం-ఇనుగంటివారిపేట-మునికూపలి, తదితర గ్రామాలలో మంచినీటి కాలువలు త్రవ్వుటను గురించి వ్యవహారము ఎంతవరకు వాగినదీ, వివరించారు. గ్రామాలయాభివృద్ధి కార్యక్రమములో కవలగొయ్యి-రుయిదేవపురం రోడ్డు ఎస్టిమేట్లు హైకోర్టు డివిజన్ యింజనీరుగారి అంగీకారమునకు పంపబడినట్లు చెప్పారు. వ్యవసాయకపు ఎఱువుల ఉత్పత్తి పనులు కూడా యీ డిపార్టుమెంటు ద్వారా జరిగిందని, 676 మాతి నఎఱువు పాతిరలు త్రవ్వబడినవి యని -106 పాతరలు కాసు చేయబడినవి యని - మొత్తము 503 టన్నుల ఎఱువు తయారు చేయబడిందని, వివరించారు. 74 కేసులలో ప్రథమచికిత్స చేయబడినదనీ 19 పోట్ల ఆరోగ్యవిధులు నిర్వర్తించి మాపబడినవనీ ఖద్దరు ఉత్పత్తి కార్యక్రమము కూడా బాగా నేజరుగుతోందనీ ఏప్రిల్ నెలలో 480 గజముల ఖద్దరు తయారించబడినదనీ, తెలిపారు. గ్రంథాలయ కేంద్రములలో 560 గ్రామీణులు చదువుకొనుటకు వచ్చారన్నారు.

యీ శాఖద్వారా జరిగిన పనులు చుఱుకుగా, అలస్యములేకుండా జిల్లా బోర్డు హైస్కూల్ రిపెన్యూడిపార్టుమెంటులతో ఎట్టి పక్షపాతముతో జరపాలో చర్చించుటని, మరుసటినెల సమావేశము 26-7-52 వ తేదీని రాజమండ్రి తాలూకా మిత్రపాడులో జరుగుటకు నిర్ణయించారు. పరోపజన రాత్రి పాఠశాలల జిల్లాబోర్డు పక్షపాతముతో నడుపుటకు నిశ్చయించారు.

జిల్లా వెల్ఫేరు ఆఫీసరు శ్రీ పి. తిరుపతి, జిల్లా అగ్రికల్చరల్ ఆఫీసరు, కో-ఆపరేటివ్ డిప్యూటీ రిజిస్ట్రారు, గ్రామాభివృద్ధిశాఖ డిప్యూటీ డైరక్టర్ శ్రీ తంగిరాల రాఘవరావు, జిల్లాబోర్డు ప్రెసిడెంటు శ్రీ మూరిన వరప్పన్న, మాజీ శాసనసభ్యులు శ్రీ కొవ్వూరి వీరరాజా పండు లక్ష్మణస్వామి తున్నగారు హాజరైనారు.

తాలూకా, పట్టణ గ్రామ కాంగ్రెసు సంఘాలు

అనంతపురంజిల్లా సంఘాధ్యక్షుని విజ్ఞప్తి

అనంతపురం జిల్లా కాంగ్రెసు అధ్యక్షులు శ్రీ సుంకా జానారాయణప్ప గారు యీ క్రింది విధముగా తెలియ జేయుచున్నారు: కాంగ్రెసు ప్రాథమిక సభ్యులను చేర్పించుగడువు జూన్ 30 వ తేదీతో అంతమగుచున్నది అని॥ భా॥ కాంగ్రెసు కమిటీవారు యీ గడువు హెచ్చింపు విషయమును, ఆలోచించుచున్నారు. గడువుకంటే ముందుగా కానియెడల రాజీనామా, నిరుత్సాహపడక తీవ్రకృషిచేసి ఎక్కువ మందిని కాంగ్రెసు ప్రాథమిక సభ్యులగను, కాంగ్రెసు కార్యకర్తలగను యీ నెల 30 వ తేదీకి చేర్పించి, ఆయాతేదీలలో మూడుకాపీలు చేసి తమవద్ద కొకటి వుంచుకొని రెండుకాపీలు చేర్పించిన పుస్తకములతో పాటు జిల్లా కాంగ్రెసు కార్యాలయమునకు పంపవలయును అందుకయ్యే పూర్తి మొత్తములు తిప్పివ్వ పుస్తకములతో పాటు పంపవలయును. తిరిగి ఆంధ్రప్రదేశ్ కాంగ్రెసు కమిటీవారు నిర్ణయించిన స్కేలుప్రకారం డబ్బును, ఆయా తాలూకా, గ్రామ, పట్టణ సంఘాలకు పంపబడును.

వివిధ వర్గములవారు కాంగ్రెసులో మెంబర్లుగా చేరి, యితరులకు మెంబర్లు, ఎక్కువమందిని చేర్పించుకొని, గాంధీమహాత్ముడు తెచ్చిపెట్టిన స్వరాజ్యమును సుస్థిరముగా నిలబెట్టుకొనుటకు, అవసరమైన వాతావరణమును కల్పించవలయును. దుష్టశక్తులను దూరంచేసి దేశాన్ని కాపాడవలయును. యీభాధ్యత ప్రజలదేనని, భావించి సమైక్యభావము కలిగి కాంగ్రెసులో చేరి కార్యకర్తలై ప్రచారరంగము నడుతుకుపక్షపాతి చేసి, మద్రాసు రాష్ట్ర కాంగ్రెసు ప్రభుత్వము చేసిన ఘనకార్యములు సామాన్య ప్రజలకు అందేటట్టు చేయవలయునని మనవి చేయుచున్నాను

దేశంలో స్త్రీలస్థితిని చక్కబరచటానికి కొన్ని చట్టాలు కావాల్సివి పార్లమెంటు సభ్యులు కొందరు ఉత్సాహపడుతున్నారు. హిందూ కోడ్ బిల్లును కొందరు వద్దని, కొందరు ఇండియన్ కోడ్ బిల్ గా మార్చమని-అనేక విధాలుగా వ్యతిరేకించటం వల్ల దానిని ముక్కలు ముక్కలుగా పార్లమెంటులో ప్రవేశపెట్టటం మంచిదని కాంగ్రెసుపార్టీ "న్యాయ సలహాసంఘం"లో తీర్మానించబడింది. తదనుగుణంగా ముందు వివాహాలకు సంబంధించిన భాగాన్ని అన్నిమతాలకు వర్తించేలాగున బిల్లురూపంలో పార్లమెంటు ముందుంచటానికి నిర్ణయింపబడింది. పెళ్లి రిజిస్టర్ చేయించుకోటం విడాకులు పుచ్చుకోటంలో స్వాతంత్ర్యం, అందులో పురుషులకే విడాకులు కావాలన్న పక్షపాతరహిత విడాకులు అవసరం కలగకేపివపుడు, స్త్రీకి భరణం సంక్రమించే ఏర్పాట్లు—ముఖ్యమైనవి. అయితే రిజిస్టర్ చేయటమనేది వ్యక్తుల ఇష్టాయిష్టాలన్నిబట్టి నిర్ణయించుకోవచ్చట. కాబట్టి శ్రీనివ పట్టమంటే పవిత్రకరణ అంటం ఉచితం. ఈ సంస్కరణకు రూపాన్నిచ్చి త్వరలో పార్లమెంటులో ప్రవేశపెడ్తారు. ఈ లోగా శ్రీ యస్. వి. రామస్వామి (సేలం) జబ్బులు - గల వారిని "సంధ్యాత్వం" విధిగా కలగజేయాలని ఒక బిల్లును శ్రీ నెహ్రూ ఆమోదానికి పంపారు. ఈ బిల్లు అమలులోకి వస్తే, దేశంలో రోగిష్టి సంతానం ఉండదని, మీరి అభిప్రాయం అయితే శ్రీ నెహ్రూ దానికైన తన అభిప్రాయాన్ని ప్రకటించకుండగానే తిప్పి పంపించారు. శ్రీ రామస్వామి మాత్రం తన బిల్లుకు పార్లమెంటు ప్రవేశం కలగకుండుటని ఆశిస్తున్నారు. కవున్సిల్ ఆఫ్ స్టేట్స్ సభ్యురాలు శ్రీమతి హాబిత్రివిగిరి (ఉత్తర ప్రదేశ్) వ్యభిచార నిర్మూలనానికి, వ్యభిచారిణుల సంస్కరణకు ఒక బిల్లు తీయాలని చేసి దానిని పంచవర్ష ప్రణాళికలో చేర్చాల్సిన క్రమాన్నంతా తెల్పుతూ ఒక దీర్ఘ వాఙ్మయాన్ని శ్రీ నెహ్రూకు పంపింది. శ్రీ రామస్వామి లాగానే ఆ మె కూడా ఆశగా ఉంది. శ్రీ నెహ్రూకు "అభిప్రాయఆమోదార్థం" రోజూ ఇలా మిగతా రంగాల్లోకూడా రాండు మూడు బిల్లులు, సూచనలు వస్తూనే ఉన్నాయి.

ఇద్దరు తెలుగు సభ్యులు

పార్లమెంటులో ఉన్న సభ్యులంతా మాట్లాడుతామంటే పార్లమెంటు ఏ మత్తుకుందో చెప్పలేం. మామూలుగా రోజుకు ఎడెనిమిది మంది మాట్లాడటానికి వీలవుతుంది. ఈ మధ్యలో అనేకులనవచ్చే ధర్మసందేహాల్లో సభాధ్యక్షుని తీర్పుల్లో చాలా కాలయాపన అవుతుంది. మొదటి రోజుల్లో శ్రీ శేషన్ (మలబారు)కు, ఈ సభలో జరిగేది జాతీయకరణ పన్నిన హితమైన కలాపమేనా అని సందేహం వచ్చింది. ఒక సభ్యుడు ఒక చిన్న ప్రాంతానికి ప్రాతినిధ్యం వహించటం, బహుశా ఆ సభ్యుడు ఆ ప్రాంతీయ అవసరాల్ని ప్రభుత్వపు దృష్టికి తీసుకొని రావటానికోసం అని అనుకోవచ్చుకదా. తెలుగుగడ్డనుంచి అనేకులు సీధాళులు, జాయకులు, యువకులు వగైరా ఎన్నిక అయినారు. తెలుగువాట తీరని అవసరాలు అనేకం ఉన్నాయి. ఒక్కొక్కరు కాళ్ళపై తర్పు జరిగేటప్పుడు పామాన్యంగా ఎవరో ఒక తెలుగు సభ్యునికి మాట్లాడే అవకాశం వస్తూనే ఉంది. ఇంతవరకు సవ్యంగానే అవకాశాల్ని వినియోగించు కుంటున్నారు. కాని "ప్రచారం-అకాశవాణి" కాళ్ళపైన పర్చలో ఇద్దరు అచ్చాడీల్లాంటి తెలుగువారికి మాట్లాడే అవకాశం లభించింది. అందులోఒకరు కమ్యూనిస్టు మద్దతుతో విజయవాడ నుంచి వచ్చిన శ్రీ పూర్ణచంద్రబాధ ఘటోపాధ్యాయ - రెండు ఇబ్రహీంపట్నంనుంచి వచ్చిన కాంగ్రెసు సభ్యుడు జనాబ్ షాదత్ అలీఖాన్. జనాబ్ షాదత్ అలీ హైదరాబాదులోనే నివాసం కాబట్టి ఇద్దరు సభ్యులూ, రేడియో స్టేషను ఉన్న చోటనుంచే వచ్చారు రెండు రేడియో స్టేషన్లకు అభివృద్ధి అవసరం - రెండూ చిన్నవే - రెంటి క్రింద రేడియోలు తక్కువ - తెనుగువాట విద్వాంసులకు ఈ స్టేషన్లు ఇవ్వగలిగినంత ప్రోత్సాహం ఇవ్వలేకుండా ఉన్నవి - స్టేషన్ల ప్రసార శక్తిని పెంచుతేనేగాని అవి తెలుగు వాటికంతికూ ఉపకరించవు. ఇంత గ్రంథం ఉంటే, మన తెలుగు సభ్యులిద్దరు ఏమి మాట్లాడారు? ఏమీ లేదు!

సైనాకు వెళ్ళిన సాంస్కృతిక రాయబారం

ఈ మధ్యనే సైనాకు వెళ్ళిన మన సాంస్కృతిక రాయబారవర్గం తిరిగి వచ్చారు దీనా మహా బాగుంటుంది అని మనవారిలో కొందరికి నిజమైన సమ్మకం. ఒక సుభాషితం ఈ సందర్భంలో ఉదాహరణయుక్తం అస్తికులతో దేవుని ఉనికిపైన వాదించ పక్కరలేదు నాస్తికులతో వాదించి ప్రయోజనం లేదు. కమ్యూనిస్టు దేశాలకు సంబంధించి చెప్పాల్సిన పక్షే ఈ సుభాషితం దృష్టిలో ఉంచాలి. దీనికిముందు కొంతపాత చరిత్రలోకి తొంగిచూడటం అవసరం. సైనాకు పూర్వం మనవారు వెళ్ళేవారు. సైనావారూ ఇక్కడికి వచ్చేవారు. పూర్వ యాత్రికులు - వివిధ దేశాలవారు - వివిధ దేశాల్ని గురించి వ్రాసి ఉంచారు. మార్కోపోలో, ఫాహియాన్, హ్యూన్‌త్సాంగ్ మొదలైనవారు వ్రాసిన విషయాలు, మరి విరోధాభాసాటంగా మారింది చూసినట్లు వ్రాశారో లేక లంచాలు తిని చెప్పింది చెప్పినట్లు వ్రాశారో మనకు తెలియదు నేటికి మనకు కొన్ని దురవస్థలు సంప్రాప్తించాయి. మొన్న ఈ మధ్య తిరిగి వచ్చిన రాయబారవర్గ సభ్యులంతా — సైనా ముందుకు వస్తుంది అని ఒప్పుకున్నారు. రెండేళ్లలో సైనాదేశం అభివృద్ధి మార్గాన చేసినయాత్ర చాలా అభినందనీయమని ఒప్పుకున్నారు. కాని ఇద్దరు ముగ్గురు సభ్యులు—క్రియాకలాప అమరవాణీ ఝా, ఆచార్య నరేంద్రదేవ, ఫ్రాంక్ మొరెస్ మరికొన్ని విషయాలను కూడా తాము గమనించినట్లు ప్రకటనలు చేశారు. వ్యాపాలు వ్రాశారు. శ్రీ ఝా, అక్కడ విశ్వవిద్యాలయాల్లో సైనా భాష గ్రంథాలని తప్ప మిగిలిన వాటిని తొలగించేశారని, విద్య బెబ్బతింటోందని అన్నారు. శ్రీ నరేంద్రదేవ అక్కడ వ్యక్తి స్వాతంత్ర్యం లేదన్నారు మిస్టర్ మొరెస్ అక్కడ భావస్వాతంత్ర్యం లేదని, దేశం అభివృద్ధిచెందటం పేర ప్రజలకు అదనపు కష్టాలొచ్చాయని వ్యాసాలు వ్రాశారు. అమెరికా పత్రికలకు కూడా వ్రాస్తున్నారు. కాని తమకు తోచినట్లు భావించిన వారి విజ్ఞాయతీమారులని అవటం ఎంతవరకు భావ్యం? కమ్యూనిజాన్ని ఇష్టపడనంత మాత్రాన అమెరికా ఏకెంటు అయిపోతాకా? శ్రీ చలపతిరావు, సైనాలో నూతన ప్రభుత్వం చేసిన కృషిని, అక్కడి జాయకుల కృషిని మెచ్చుకుంటూ వ్యాసాలు వ్రాస్తున్నారు వీరు సైనావారి డబ్బు తిన్నారని అమెరికా అభిమానులు అనటం ఇంతవరకు జరగలేదు. నియంతృత్వదేశాలలో జరిగే అభివృద్ధిని, ప్రజాస్వామ్య దేశాలు కూడా ఎలా జరపటమూ అని ఆలోచించటమే మన ప్రభుత్వలక్ష్యమని — ఇక్కడ జరిగే అభివృద్ధిని-అక్కడ జరుగుతున్న అభివృద్ధిని బాధిస్తున్నది. తీరా ప్రజలే మని కొందరు భావిస్తున్నారు. ప్రజల సామూహాయికశక్తిని సంపూర్ణంగా త్వరితంగా వినియోగపరచే పద్ధతిని ప్రజాస్వామ్య వ్యవస్థలో చూపలేకపోవటం, ఇలా స్వదేశంలోను పరదేశాల్ని ప్రేమించేవారి సంఖ్య పెరుగుదలకు కారణం.

దేశంలో అణుశక్తి పదార్థాల గనులు

న్యూఢిల్లీ, జూన్ 28 "అణుశక్తి ఉత్పత్తికి పనికివచ్చే పదార్థాలలో ఇండియా పడమటి, తూర్పు తీరాల్లో లభించే మోనజైట్ ఇసుకకొండ, బీహార్‌లోని తదితర ప్రాంతాలలోనూ యురేనియంనుకూడ కనిపించినవి. అయితే దేశ క్షేమదృష్ట్యా అవి ఎక్కడవున్నవో మాత్రం చెప్పడం పరూనికి వీలులేదు" అని ప్రకృతి సంపదల శాఖ మంత్రి మౌలానా ఆజాద్ నేడు పార్లమెంటులో ప్రకటించారు.

"దేశంలో అణుశక్తి ఉత్పత్తి యంత్రాన్ని నెలకొల్పవలసిందని భారత అణుశక్తి సంఘం సూచించింది. పరిశ్రమలకు అణుశక్తి వినియోగంవున్నది 10 సం॥లో హాస్యపడవచ్చును" అని ఆయన వివరించారు.

కలకత్తా మెయిలు ఆలస్యం

చత్రపురంవద్ద రైళ్ల రాక పోకలకు ఆటంకం

విశాఖపట్నం, జూన్ 30: కలకత్తా వస్తున్న ఒక గుడ్సు రైలుకు చెందిన 8 వాగన్లు బరంపురం అవతల ఛత్రపురంవద్ద పట్టాలు తప్పినవనీ అందువల్ల రైళ్ల రాకపోకలకు ఆటంకం ఏర్పడినట్లు ఇక్కడికి వర్తమానం వచ్చింది ఇందువల్ల కలకత్తానుంచి వచ్చే మద్రాసు మెయిలు పాతికన్నర గంటలో ఆలస్యంగా వస్తుందని మధ్య రైల్వే కేంద్రస్థానం సికింద్రాబాద్ వచ్చింది.

అమెరికా విమానస్థావరాల నిర్మాణం

వాషింగ్టన్, జూన్ 28: అమెరికాలోనూ, ప్రపంచంలో ఇతర ప్రాంతాలలోనూ అమెరికన్ విమాన స్థావరాల నిర్మాణానికి అమెరికా ప్రజా ప్రతినిధిసభ నేడు 120 కోట్ల డాలర్ల ప్రత్యేక గ్రాంటును మంజూరు చేసింది.

క్రీడారంగం

ఎమ్. యు. సి. ఫుట్‌బాల్

మద్రాసు, జూన్ 30: మద్రాసు యునైటెడ్ క్లబ్ ఫుట్‌బాల్ టూర్నమెంటులో గత పాయంకాలం 3 వ సూర్యా ఫ్రైడీ బ్యాట్టుకు, బింగో స్పోర్ట్స్‌క్లబ్‌కు రెండవ పర్యాయం జరిగిన ఆటకూడా డ్రా అయినది. ఏ పక్షంవారు గోలచేయలేదు. నిన్నటి ఆటలో సూర్యా స్పోర్టర్స్ ధనబాదూర్, దిలీప్‌సింగ్, భుజాగీ బదూరూలు, బింగో ఆటగాడు తంగరాజ్ విశేష మైన నైపుణ్యంప్రదర్శించి బాగా ఆడ్డారు.

మొదటిఆటలో హిందూస్థాన్ ఎయిర్ క్రాఫ్ట్ స్పోర్ట్సుక్లబ్ జట్టు మద్రాసు జయభారతి యునైటెడ్ క్లబ్‌ను (2-1) ఓడించారు.

ఎమ్. సి. సి. హాకీ టూర్నమెంటు

మద్రాసు, జూన్ 30: ఎమ్. సి. సి హాకీ టూర్నమెంటులో గత పాయంకాలం హిందూస్థాన్ ఎయిర్ క్రాఫ్ట్ జట్టు (2-1) మద్రాసు రెజిమెంటును ఓడించాడు.

మరొక ఆటలో కాపర్సుజట్టు ఒక్క గోలుతో అమ్మోనాక్లబ్‌ను ఓడించాడు.

హెల్సింకీ ఒలింపిక్ పోటీలు

కలకత్తా, జూన్ 30: హెల్సింకీ ఒలింపిక్ పోటీలలో పాల్గొనే ఇండియా ప్రతినిధులలో రెండవజట్టు 30 మంది అటగాళ్ళు. అధికారులు జూలై 9-వ తేదీనుంచి ఇక్కడినుంచి బయలుదేరతారని ఇక్కడినుంచి ఇండియా ఒలింపిక్ అసోసియేషన్ కార్యదర్శి శ్రీ మల్లిక్ అను, ప్రస్తుతం లిటన్‌లోఉన్న విజయవర్మకు పంపుతారు.

పాపం వారి గాని, అభిమానుల్తుగాని వారితోకూడా వెళ్ళవచ్చు.

100 మీటర్లలో కొత్తరికార్డు

కాటర్ డామ్, జూన్ 29: క్రిందటి ఒలింపిక్ పోటీలలో పాలుగు బంగారు పతకాలు (ప్రథమ స్థానాలు) సంపాదించిన మిసెస్ ఎఫ్. బ్లాంకర్స్‌కోన్ పెడిక్కిడి పరుగెన్స్ 100 మీటర్లలో కొత్త వరల్డురికార్డు స్థాపించింది. ఆ దూరాన్ని ఆమె 11.4 సెకండ్సులో పరుగెత్తినది.

రేడియో

జూలై 2 బుధవారం

విజయవాడ

ఉ॥ 7.0 తెలుగున వార్తలు 7-15 మద్రాసు (బి) వరకు 7-30 మద్రాసు వరకు 8-0 నుంచి 8-15 వరకు ఆంగ్లమున వార్తలు.

మ॥ 1-0 మద్రాసు (బి) వరకు 1-30 మద్రాసు (ఎ) వరకు 1-40 హిందీలో వార్తలు 1-50 నుంచి 2-0 వరకు తెలుగున వార్తలు 4-0 నుంచి 4-30 వరకు రికార్డులు.

సా॥ 5-30 పప్పు బోయేశ్వరరావు వీణ-5-50 పురాణం పురుషోత్తమశాస్త్రి 6-10 స్థానిక ప్రకటనలు వాతావరణము 6-20 రేడియో ఆర్కెస్ట్రా 6-30 గ్రామస్థులకార్యక్రమము యిట్లు పెట్లు—రేయము. రచన అడివి బాపిరాజు విశేషాలేమిటో కబుర్లు. ప్రభుత్వ పశువర్ధకశాఖవారి ప్రసంగము. ప్రకటనలు ధరలు. వాతావరణము. 7 తెలుగున వార్తలు 7-15 గ్రామస్థుల కార్యక్రమము. లాక్షాగృహదహనము భారతకథాకాలక్షేపము 7-30 సంగీత శిక్షణ 7-45 కాలప్రక్రమ వార్తావిమర్శ. మర్లెల శ్రీరామమూర్తి 8-0 పప్పు బోయేశ్వరరావు వీణ 8-30 పురాణం పురుషోత్తమశాస్త్రి 9-0 ఆంగ్లమున వార్తలు 9-15 శ్రీ తెలుగోరిన పాటలు (బి) 9-30 ముగింపు.

మద్రాసు (ఎ)

ఉ॥ 7 స్వాగతము 7-15 తమిళమున వా॥ 7-30 కల్పకం స్వామినాథన్-వీణ 8 నుంచి 8-15 వరకు ఆంగ్లమున వా॥.

మ॥ 12-30 ఇ. పి. కన్నగిరీశ్వరన్-వయొలిన్ 1 మహిళా మండలి 1-30 (బి) 1-40 హిందీలో వా॥ 1-50 (బి) 2-10 నుంచి 2-45 వరకు హిందీ పాఠము (తమిళమున) 4 మద్రాసు (బి) వరకు 4-30 నుంచి 5 వరకు పాశ్చాత్య సంగీతము (బి).

సా॥ 5-30 వి. ఎస్. వీరాస్వామి కుమార్ 6 ఆంగ్లమున వా॥ 6-10 స్థానిక ప్రకటనలు వాతావరణము వాణిజ్య వా॥ (ఆంగ్లమున) 6-20 శారదా రాజభూషణం 7 (బి) 7-15 తమిళమున వా॥ 7-30 జంత్రిపస్మృతి నము 7-45 తమిళమున ప్రసంగం

ఖట్మండూ-కలకత్తా విమాన సర్వీసు తిరిగి ప్రారంభం

విమాన కంపెనీ క్షమాపణ

ఖట్మండు, జూలై 29: జూన్ 21 తేదీన ఆపివేయబడిన కలకత్తా-ఖట్మండూ విమాన సర్వీసును ఇండియన్ నేషనల్ ఎయిర్ వేస్ తిరిగి ప్రారంభించడానికి నేపాల్ ప్రభుత్వం నిన్న అనుమతించారు. ఈ వైమానిక కంపెనీ యాజమాన్యులు తమ విమాన తోడకుల దుష్ప్రవర్తనకు క్షమాపణ చెప్పారు. నేడు యథాపూర్వంగా విమానాలు బయలుదేరుతవని తెలుస్తున్నది.

విమానం సరియైనస్థితిలో వున్నదో లేదో పరీక్షించి తరువాత ప్రయాణీకులను ఎక్కించుకోవలసిందని నేపాలు ప్రభుత్వం చేసిన ఉత్తరువును ఆచరణలోపెట్టి విమాన చోదకులు నిరాకరించడంవల్ల ఈ సర్వీసు ఆగిపోయింది. కొంతమంది వైమానికులు నేపాలు మంత్రులను అవమానించారనికూడా తెలుస్తున్నది.

వైమానిక కంపెనీవారు క్షమాపణ చెప్పుతూ ఇట్టి సంఘటనలు తిరిగి జరగవని, వైమానికులు ప్రభుత్వాజ్ఞలను శిరసావహిస్తారని ఎవరైనా నిరసావహించకపోతే వారికి తగిన శిక్ష విధించబడుతుందని హామీ యిచ్చారు.

రాష్ట్రీయ గ్రామ వైద్య సంఘం

తిరుత్తనిలో సమావేశం

తిరుత్తని, జూలై 25: శ్రీ వెన్న రాష్ట్రీయ గ్రామవైద్యసంఘం ప్రథమ సమావేశము నిన్నటిదినము ఈయూరి యందలి శ్రీ వెంకటేశ్వర మెడికల్ హాలులో డా॥ పి. రామచంద్రరాజు గారి యాజమాన్యమున జరిగింది. ఈ సమావేశానికి అన్ని ప్రాంతముల నుండి గ్రామవైద్య ప్రతినిధులు అల్లోపతీ మాత్రమే కాక ఆయుర్వేదాభిమానులు కూడ విచ్చేయుండిరి. ప్రప్రథమముగ వైద్యప్రార్థనముతో కార్యక్రమము ప్రారంభింపబడినది. డాక్టరు వి. రామారావుగారు సభికులకు స్వాగతమొసగుతూ, ఈనాడు మదరాసు ప్రభుత్వమువారు ఇండియన్ మెడికల్ స్కూలులో ఎల్. ఐ. ఎం. కోర్సును రద్దుచేస్తూ గ్రామవైద్య సహాయముకొరకు మరియొక దానిని చిన్నదిగా వైద్యకోర్సు పెట్టదలచుకున్న పద్ధతులను విమర్శించుచు ఆయుర్వేద వైద్యరక్షణార్థమై స్థాపింపబడిన ఇండియన్ మెడికల్ స్కూలులోని తరగతులను తీసివేయుట, పద్ధతులమార్పుట కూడనిపనియనియు, ఇట్టి అన్యాయపు మార్పులు జరుగకుండా మనమందరము సత్రమాంద్రోళనమును సాగింపవలెననియు చెప్పారు. సభాధ్యక్షులగు డాక్టరు రామచంద్రరాజుగారు కూడా గంధీ శోకశ్యామలమైనప్పుడు దివంగతులు శ్రీ రాజా పానగంటి రామారావుజీంగారి వంటి ఆయుర్వేదాభిమానులు గల మంత్రివర్యులతో సంస్థాపింపబడిన మన్నపురి ఇండియన్ మెడికల్ స్కూలు ఉద్దేశ్యములను-కార్యక్రమములను తమాటి మదరాసు ప్రభుత్వమువారు మార్చివేసి తిమ్మని బిమ్మనిగా బిమ్మని తిమ్మనిగా చేయరాదనియు ఎల్. ఐ. ఎం. కోర్సులు రద్దుకారాదనియు సహేతుకమైన కారణాలతో నిరూపించి చెప్పారు. తదుపరి శ్రీయుతులు పి. టి. రామచంద్రరాయుడు, జి. సుందరరావు మున్నగు ప్రముఖులు సేవకులు కూడా ఉపన్యసించారు.

తీర్మానములు

మదరాసు ప్రభుత్వమువారు ఎల్. ఐ. ఎం. కోర్సును రద్దుచేస్తూ జి. సి. ఐ. ఎం. కోర్సును మాత్రమే ప్రయోగించి గ్రామ వైద్య సహాయముకొరకు పేరు చిన్నకోర్సు కొనదానిని పెట్ట తలపెట్టుచుండుట వ్యర్థమైన పనిగాదనియు, చోప్రాకమిటీ శిఫార్సుల ననుసరించి గ్రామ వైద్యమునకు మరొక చిన్న కోర్సును నామమాత్రముగా పెట్టదలంచుట న్యాయము గాదనియు, గ్రామాదులలో జన సముదాయమునకు అభిమాన పాత్రమైన ఆయుర్వేది వైద్య విధానమునట్లు ప్రభుత్వము చవతిల్లి ప్రేమను చూపరాదనియు, గ్రామ వైద్య సహాయమునకు మరియొక చిన్న కోర్సును ఏర్పాటు చేయుటకంటె, ఇదివరకే గ్రామ వైద్యము కొరకు ఏర్పాటు చేయబడియుండు గ్రామ వైద్య శిక్షణమునే అభివృద్ధి చేయుచు అట్టి కోర్సులో ఉత్తీర్ణులయిన వైద్యులకు మాత్రమే ప్రోత్సాహ మివ్వవలసినదిగను, ప్రస్తుతము గ్రామాదులలోని అనేక పురాల్ హైస్కూలయములలో వైద్యులు లేనందున మూసివేయబడియున్నవి. ఆ స్థానములకు రిజిస్ట్రేషన్ అర్హతలతో ఉత్తీర్ణులైనవారిని ప్రభుత్వమువారు వెంటనే నియమించునటుల ఏర్పాటు గావింపవలసినదిగను, గ్రామ వైద్యుల కొరతలను నివేదించుటకు ఆరోగ్యశాఖ మూతుర్నివద్దకు సంఘ పక్షమున రాయబారమును పంపింపవలసినదిగను, గ్రామ వైద్యుల సంఘాభివృద్ధికి దోహదముగా నుండునట్లు ఈ సంఘ పక్షమున "వైద్య జ్యోతి" అను పత్రిక మాస పత్రికను ప్రచురింపవలసినదిగను ఇంకను అనేకములను తీర్మానములు చర్చించి అంగీకరించారు. తదుపరి శ్రీ పి. టి. రామచంద్రరాయుడు గారి వందన సమర్పణములతో సభ పొంతెముగ ముగింపు గావింపబడింది. (స్వ. వి.)

కాశ్మీరు సంస్థానం సంపూర్ణంగా ఇండియాలో లీనం కావాలని కోరుతూ హిందూముహాసభ జనసంఘాలకు చెందినవారు జూలై 26 న న్యూఢిల్లీలో పార్లమెంటు భవనంవద్ద ప్రదర్శన జరిగిస్తున్న దృశ్యం.

చిత్తూరు మండల పండిత సంఘం

కార్యవర్గ సభ్యుల సమావేశం

తిరుత్తని, జూలై 24: చిత్తూరు మండల ఉపాధ్యాయ పండిత సంఘ కార్యవర్గసభ్యుల ప్రథమ సమావేశం మొన్నటిదినం పుత్తూరులో శ్రీ విద్వాన్ టి. శ్రీనివాసరావుగారి యాజమాన్యమున జరిగింది.

అన్ని ప్రాంత్యములనుండి కార్యవర్గసభ్యులు విచ్చేసియుండిరి. మండల పండిత సంఘ భవిష్యత్కార్య క్రమమునుగూర్చి చర్చించుచు సంఘసభ్యుల నుండి చందాలు, విరాళములు వసూలు చేయుటకు ప్రతినిధివర్గమును నియమించుచు పండిత సంఘమునకు కాలికి కౌర్యనిర్వహణమునకుగాను తిరుపతి దేవస్థానం హైస్కూలు ప్రధానాంధ్ర పండితులు విద్వాన్ కె. శివరామయ్యగారిని సహాయ కార్యదర్శిని నియమించుచును, ఎస్. జి. ఓ. లతో సమానముగ భావించి ఉపాధ్యాయుల విద్యలకుగూడ పాఠశాల తీతముల విషయములో సౌకర్యములు కలిగించిన మదరాసు ప్రభుత్వమును అభినందించుచును తీర్మానములు గావించారు సభలో విద్వాన్ యం. పద్మావరెడ్డి, విద్వాన్ యం. వెంగళరాజు, పండితి బాబూరావు రామానుజులురెడ్డి, విద్వాన్ కె. శివరామయ్య మున్నగు పండితులు సంఘాభివృద్ధి కవసరమగు సూచనలు చేశారు. సభికులచ్చిన పండితులందరకు విద్వాన్ శ్రీనివాసరావుగారు సత్కారం జరిపించారు. (స్వ. వి.)

తిరుత్తని తాలూకా కాంగ్రెసు సంఘం

తిరుత్తని, జూలై 24: తిరుత్తని తాలూకా కాంగ్రెసు ఆడ్ హాక్ కమిటీ ప్రథమ సమావేశము శ్రీ మునిస్వామి నాయుడు మెమోరియల్ హాలులో నిన్నటిదినం శ్రీ పి. గోపాలరెడ్డిగారి యాజమాన్యమున జరిగింది. కాంగ్రెసు సభ్యులను విరివిగా చేర్చించవలసిన అవసరాలనుగూర్చియు, తాలూకాలో కాంగ్రెసు ప్రచారమును గూర్చియు సభ్యులందరు ఇష్టాగోష్ఠి కావించుకొన్నారు.

సమావేశానికి సభ్యులందరు రావలసినదిగ నోటీసులు పంపియు, స్వయముగా చెప్పియు ఊరియందుండియే పథకు రాకుండిన సభ్యుల ప్రవర్తన మను నిరసించుచు వారి విషయమున అవసర చర్యలు త్వరగా తీర్మానించారు.

తిరుత్తనియందు ట్రంకు టెలిఫోను పెట్టవలసినదిగను, ఇటీవల పడిన కొద్దిపాటి వర్షమును ఆధారముగా తీసికొని తాలూకాలో జరుపుతూ వున్న కలవు నివారణ కార్యాలను నిలిపివేయకుండా కొనసాగించవలెననియు, తిరుత్తని తాలూకా ఈనాడు క్షామపీడిత ప్రాంతమై దుర్భరావస్థయందున్నందున బావులు వగైరాలకు విరివిగా విద్యుచ్ఛక్తి సరఫరా చేయింపవలెననియు, ఉన్న సరఫరాలను తగ్గింపరాదనియు పోస్టులు అధికారులను, మదరాసుప్రభుత్వాన్ని అర్థిస్తూ తీర్మానాలు చేశారు. (స్వ. వి.)

కొరియాలో మిత్రసేనల నష్టాలు

హాంకాంగ్, జూలై 28: ఇప్పటికి కొరియాలో 8,26,470 మంది సమితి సైనికులు ఉద్యోగులు చనిపోవటం, గాయపడటం, కైదు కావటం జరిగిందని న్యూచైనా వార్తాసంస్థ ఉత్తర కొరియన్ వైద్యప్రకటనను నేడు ఉదహరించింది. ఇందులో 1,85,885 మంది దక్షిణ కొరియన్లు, 1,29,945 మంది అమెరికన్లు 7445 మంది బ్రిటిష్‌వారు, మిగిలినవాళ్లు ఇతరులు.

తూర్పు జర్మనీకి తిరిగి జలమార్గ సౌకర్యం

బెర్లిన్, జూలై 28 26 మైళ్ల నిడివి కల పారెట్ కాలువ నేడు నీళ్లతో నిండి, తూర్పు జర్మనీలో ప్రధాన జలరహదారిగా రూపు దాల్చింది దీనితో తూర్పు జర్మనీ రవాణా సౌకర్యాల విషయంలో పశ్చిమ జర్మనీమీద ఆధారపడి వుండవలసిన అవసరం తీరిపోయింది

Edited Printed & Published by S. Sambhu Prasad at the Andhra Patrika Press No 7, Thambu Chetty Street, Madras.

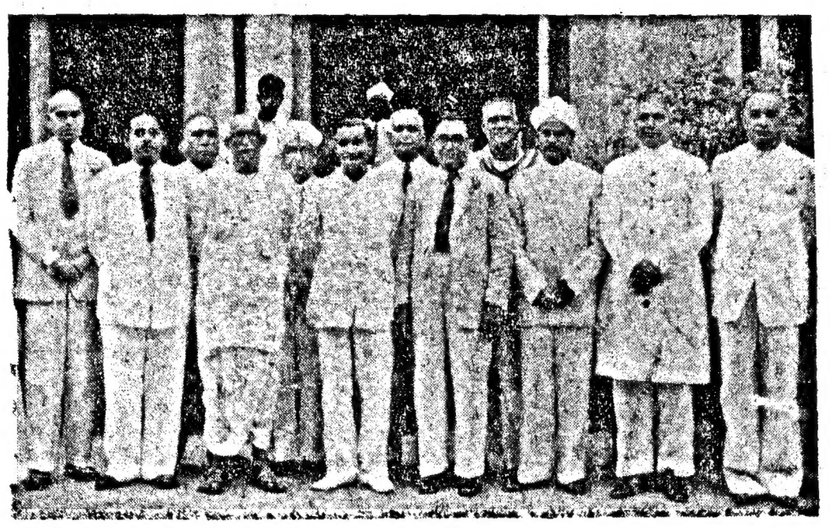

మధ్యప్రదేశ్ గవర్నరుగా నియమింపబడిన డాక్టర్ పట్టాభిసీతారామయ్యగారికి మద్రాసు మేయర్, మంత్రులు, న్యాయమూర్తులు ఇతర ప్రముఖులు జూలై 28 న తేనిన విందు సందర్భంలో తీసిన చిత్రం.

మీ ఉద్యోగధర్మాలను మీరు సక్రమంగా నిర్వర్తించండి

విజయవాడలో దక్షిణ రైల్వే స్టేషన్ మాస్టర్ల సభ: అధ్యక్షుడు వీరాస్వామినాయుడుగారి ఉద్బోధ

("ఆంధ్రపత్రిక" విలేకరి)

విజయవాడ, జూలై 30: దక్షిణ రైల్వే స్టేషనుమాస్టర్ల, అసిస్టెంటు స్టేషనుమాస్టర్ల ప్రత్యేక సమావేశం నిన్న ఉదయం ఇక్కడ ప్రారంభమయింది. (ఈ సమావేశం వివరాలను సంగ్రహంగా నిన్న మే ఆంధ్రపత్రిక ప్రకటించింది.)

అధ్యక్ష ప్రసంగం

ఈ ప్రత్యేక సమావేశమునకు అధ్యక్షత వహిస్తూ శ్రీ యం. వీరాస్వామి నాయుడుగారు [ఇండియన్ నేషనల్ రైల్వే వర్కర్సు ఫెడరేషనువర్కింగు ప్రసిడెంటు] ఇలా అన్నారు:

"పనోజన పీటింగుపద్ధతిన భారీ ఎత్తున జేశంలో ఎన్నికలు జరిగి మారిన ప్రభుత్వము దేశమును పాలించుచున్న సమయంలో జరిగిన ఈ ప్రత్యేక సమావేశము కర్తవ్యము, రైల్వే స్టేషనుమాస్టర్లు, అసిస్టెంటు స్టేషనుమాస్టర్ల కుచాలకాలంగా జరుగుతున్న అన్యాయాల నివృత్తికి చేయబడుతున్న ప్రయత్నాలలో, ఒక ప్రత్యేక, ప్రముఖస్థానము ఉన్నది."

వీరికి జరుగుతున్న అన్యాయములను వారించు ప్రయత్నములో తీసుకొనబడిన చర్యలను సమీక్షిస్తూ సదరన్ రైల్వే ఎంప్లాయీస్ ఎసోసియేషనువారు ఈ విషయంలో నిరంతర కృషిని చేస్తున్నారని అన్నారు.

తిక్కిన తరగతుల ఉద్యోగస్తులవలెగాక, స్టేషనుమాస్టర్లు, అసిస్టెంటు స్టేషనుమాస్టర్లు నిర్వహించవలసిన విధులు వేరుగా యున్నవని అన్నారు.

"స్టేషనుకు సంబంధించినంతవరకు మీరు చిన్న జవరలు మేనేజరులాంటి వారు—కాని చిన్న లేదా—రైల్వేకు సంబంధించిన విధానములను నిర్ణయించుటలో మీకుఎంతమాత్రమూ కాదు. కాని వానిని అమలుపరుచుటలో వాటినిపనిగ్రించి ప్రతివారికి చెప్పవలసిన బాధ్యత వుంటుంది. రైల్వేచార్జీ ఎక్కువ అనితోచినప్పుడు, లేక అసౌకర్యము కల్గినప్పుడు ప్రయాణీకులు మీ గదిలోనికి వచ్చి దానికి కారణము, సంజాయిషీ అడుగుతారు. వారికి ఓర్పుతో సమాధానము చెప్పాలి. అది మీదినచర్యలో ఒక భాగము. మీరు ప్రభుత్వానికి, ప్రజలకు మధ్య సంధానోద్యోగులలాంటివారు. మీ మీ ప్రాంతములలోని ప్రయాణీకులు, వ్యాపారస్థులతో గల నిత్య సంబంధములవలన రైల్వే యొడల వారి అభిప్రాయములను సేకరించి, రైల్వేలు నిజంగా ప్రజోపయోగకరంగా వుండునట్లు చూడవలసిన బాధ్యత మీదై వున్నది," అని శ్రీ వీరాస్వామి నాయుడు గారు అన్నారు.

"దేశంలో రైల్వేలు కరీరంలో జీవనాడులవంటివి. స్టేషనుమాస్టర్లు, అసిస్టెంటుమాస్టర్లు వీటికి కవాటములవంటివారు. మీరు రైల్వేలలోని కాకపోతే అనుకూలమైన మార్గమున, పరియైన సమయమున క్రమబద్ధం చేయనిచో దేశంలో అశాంతి ఏర్పడగలదు. కావున దేశ సౌభాగ్యంకొరకు, ప్రజలసౌఖ్యంకొరకు అతి జాగ్రత్తగా మీ విధులను నిర్వహించవలసిన బాధ్యత మీమీద వున్నది. ముఖ్యంగా "కంట్రోళ్లు ఎకౌంటిలో" అనులు వరచబడుతున్న రోజులలో మీ విధులను సక్రమంగా నిర్వర్తించి లక్షలకొద్దీ అర్థమును అధర్మమునకు వెళుకొడకని, దురాశ పరులను బ్లాక్‌మార్కెటుదారులను భారి నుండి రక్షించవలసిన బాధ్యత కూడా మీ మీదనే వున్నది."

ప్రస్తుత కంట్రోలు సేరర్దువలనవారి బాధ్యతలు అధికతరమైనవని, 'ఫ్రీ రేటు' వలన పూర్తి లాభమును పొందుటకు వర్తకులు ఒక ప్రయత్నం చేయవచ్చునని వారి విధులను సక్రమముగా- ఎవ్వరిని కష్టపెట్టక నిర్వర్తించి, కంట్రోలు లను రద్దును జయప్రదం చేయాలని ఉద్బోధించారు.

తమ స్టేషనులో ఎతైన కలపులో వెళ్ళినప్పుడు, స్టేషను మాస్టర్లు వారి విధులను గూడా నిర్వర్తించ వలెనని, కాని వీరు లేకపోతే పని జరుగదని, రైల్వేలోని ప్రతిశాఖవారికి మీరి పైత్తనము చలాయించే అధికారము కలదని అన్నారు.

అన్నింటికీ మించి స్టేషనుమాస్టర్లు చేసిన తప్పు చిన్నదైనా, ఒక్కొక్కప్పుడు వందల ప్రాణాలతో చలగాటము వంటిదని. పొరపాటు చిన్నదయినా ఊహించుటకు సూచనలేవీ లేకుండగా ప్రమాదము, నష్టము సంభవించగలదని హెచ్చరిక చేశారు.

ఇతర తరగతి ఉద్యోగస్తులకు వలెనే వీరికి గూడా సలహాలు, సూచనలు గల పుస్తకములు గలవని, కాని ప్రతి నిమిషము వీరు ఆ పుస్తకములను చూచి తమ విధులను నిర్వహించుట అసాధ్యమని, వీరు ఆ మొత్తము పలహాలను, సూచనలను జ్ఞాపకముంచుకొనవలసినవదేనని, రోజురోజుకు మార్పులు, చేర్పులతో గూడిన ఈ సూచనలను గుర్తించుకొనుట ఎంతో కష్టమని ఈ విధులకు తోడుగా లెక్కలు-డబ్బు జమా ఖర్చులు, కూడికలు, తీసివేతలు - యిని బాధ్యతతో గూడినవని అన్నారు.

"స్టేషనుమాస్టర్లు, అసిస్టెంటు స్టేషను మాస్టర్ల విధులు ఎంతో బాధ్యతతో కూడినవి. వారికి సామాన్యపౌరునకు వుండవలసిన సౌకర్యములు గూడ ఒక్కొక్కప్పుడు లభించవు. ఒక్కొక్కప్పుడు పల్లెగ్రామములలో, లేక మన్యప్రాంతాలలో, లేక అడవుల మధ్యనో వుండవలసివస్తుంది. తన పిల్లలకు విద్యా, వైద్యసౌకర్యము లంతగా లేక, అడవిజాతుల పిల్లలతో జీవనం గడుపవలసివస్తుంది. మిగతా జాగరిక ప్రపంచమతో సంబంధములేక, జాగరక జీవితములోగల సుఖములకు దూరమై, తన జీవితములోని ఎక్కువ భాగమును ఈ విధంగా వ్యర్థము చేసుకొనవలసివస్తుంది. ఎప్పుడో కలవు మంజూరు చేస్తారు. కాని అక్కడి నుండి 'రిలీవు' చేయుటకు ఎవరు లేరనే కారణములో కొన్ని నెలలు గడుస్తుంది తరచు రాకపోకలు లేకపోవుటవలన బంధుమిత్రులనుండి నిష్ఠురాలుగూడ సహించవలసివస్తుంది," అన్నారు.

"ఇంతటి బాధ్యతాయుత మైనదున, యిన్ని కష్టములకు గురికావలసి యున్నందున, దీనికి తగువిధంగా వీరి జీతభత్యాలు పుంటవని అనుకొనడం పనజాలదు. కాని, ఆ విధంగా లేదు," అన్నారు.

కేంద్ర జీతవ నిర్ణాయక సంఘము వారు చేసిన సూచనల ప్రకారము వీరికి ఎంతమాత్రము న్యాయము జరుగలేదు. తరువాత నిర్ణాటు చేయబడిన పలహా సంఘంవారుకూడా వీరి దుస్థితిని గూర్చి, ఏమియూ చేయలేకపోయారు అని అన్నారు.

తమ తక్కిస్థితిని గూర్చి, వెంటనే తమ పరిస్థితిని బాగుపరచవలసిన అగత్యమును గూర్చి ఆ సేకమారులు విన్నవించబడింది. కాని ప్రయోజనము కూన్యము. కారణం. ఈ ప్రయత్నములన్నీ కట్టుదిట్టముగా చేయబడలేదు. జరుగుతున్న అన్యాయములను రూపుమాపుటకు కేవలము మంత్రులకు మొదలైనవారికి మెమోరాండమునకు సమర్పించినంతే మాత్రమున పడిపోదు.

దక్షిణ రైల్వే ఎంప్లాయీస్ ఎసోసియేషను ద్వారా తమ కష్టములను నివృత్తి చేసుకొనుటకు నిర్ణయించుకొన్నందులకు వారినిఅభినందించుచూ ఈ సంఘమువారు తమసభ్యుల కష్టములను తీర్చుటకు సర్వదా సిద్ధమేనని స్పష్టపరిచారు. స్టేషనుమాస్టర్లు అందరూ ఈ సంఘములో సభ్యులుగా చేరి తమ ప్రయత్నములకు బలము చేకూర్చగలరని ఆశించారు.

తమ ప్రసంగాన్ని ముగిస్తూ కొన్ని పార్టీలు, కొందరు వ్యక్తులు ఈ సంఘాలను తమ స్వార్థమునకు వినియోగించుకొనుటకు చేస్తున్న ప్రచారమును ఖండిస్తూ, అట్టివారికి కావివ్వవలదని హెచ్చరించారు.

"మీరు నిర్వహించవలసిన విధులను సరిగా, సమర్థంగా నిర్వహించినచో మీ కోర్కెలకు అర్థము ఉంటుంది అప్పుడే వాటిసాధనకు వీలవుతుంది," అని స్పష్టపరిచారు.

మదరాసు ధరలు

మదరాసు, జూలై 30

బంగారం-పెండ్ల వేడుకల్కొన్నాం 1 గరిష్ఠ కనిష్ఠ 1-8 ఎడ్వర్డుపేటకు పేర్పులకు తులానికి రు. 63 4.0 పెద్దబంగారుకడియం 91 4 0 నూనె బంగారు 89.0-0 పేరుపెండి తులం 100.0 (కిలో) 160.0-0 పెండి తులం 1-8 1.10.6

పేరుకిసరి: (551 నా 1-8 ఎడ్వర్డుపేట గడ్డగుడి పెండి - పేర్పులకు పనికి) గ్రా కనిష్ఠ రు 135-130

3 మరకలగలిగిన ఎడ్వర్డుపేట లో 3% (5000 కా.) రెడి రు ఫ్యాక్టరీ 364

పెంగాయి నూనె (37½ కొనుట గం అంగమూర్తు రు. 27.0-9

పం ఎస్. ట్రాండ్ కల్పా) రు 27.0-9

పి " రు 26 12-9

పి. ఎస్. ఆర్. ట్రాండ్ రు. 27.0-9

పత్తి బాగా

"బ్రోచ్చీస్" (3 అంగుళ) 80.14-10

పొడుగుకాయ 96-10-8

కస్తూరిగోగ 104-7-10

ఉయ్యాడు రు 80.8-8

పరాన్ కగర్ రు 108 15-9

పి మూర్ధ్ధి

500 కొనుట గం పొడుగు ఒకటి

తరుకుపూర్ రు 365-0-0

కలకత్తాపుపేట" కొనుట

సర్కార్ జిల్లాల్లో నేరాలు అరికట్టడానికి పోలీసు ఉద్యోగుల చర్చ

విజయవాడ, జూలై 29: ఆంధ్రదేశం తీరప్రాంతాల్లో నేరస్థ జాతులు దట్టాన్ని రద్దుచేసిన అనంతరం నేరాలు ఎక్కువ కావడంవల్ల, వాటిని అరికట్టే పద్ధతుల శ్రీ ఏ. కె. కె పంబియార్ (పోలీసు డిప్యూటీ ఇన్‌స్పెక్టరు జనరల్) అధ్యక్షతలో జరిగిన సభలో చర్చించబడింది

నెల్లూరు, గుంటూరు, కృష్ణా, పశ్చిమగోదావరి, తూర్పుగోదావరి జిల్లాల పోలీసు సూపరింటెండెంట్లు ఈ సభకు హాజరైనారు. ఈనెల 30వరోజుల్లో ఇట్టి సమావేశమే ఒకటి ఏలూరులో జరిగింది

నాన్ గెజెటెడ్ ఉద్యోగులభార్యలు చేసిన విజ్ఞప్తిపై ప్రభుత్వాలోచన

అసెంబ్లీలో ప్రశ్నలకు ముఖ్యమంత్రి జవాబు: రవాణాసంఘాల్లో అనధికార ప్రాతినిధ్యవివరణ

మదరాసు, జూలై 30: మదరాసు అసెంబ్లీసభ యీవారం స్పీకరు శ్రీ కే శివషణ్ముగం పిళ్లగారి అధ్యక్షతనిను సమావేశ మైనప్పుడు ప్రశ్నోత్తరాల సమయంలో రవాణా శాఖ మంత్రి డా॥ యం. కృష్ణారావుగారు ఒక ప్రశ్నకు సమాధానంగా ప్రాంతీయ రవాణాయు కమిటీలలో అనధికార సభ్యులకు ప్రాతినిధ్యం లేకుండా చేయాలని వెనుక శాసనసభ్యులే తెలిపిన అభిప్రాయం ప్రస్తుత ప్రభుత్వం యొక్క అభిప్రాయంతో సమానంగా నుండినందున పాధ్యమైనంతవరకు పై కమిటీలలో అనధికారుల మూలమున బయటివారి జక్కిడి తొలగింపదలచి జిల్లాబోర్డు అధ్యక్షులను మాత్రమే కమిటీలలో అనధికారుల తరపున నియమించినట్టు చెప్పారు. రాజకీయంగాను యితర విధములలోను బయటివారి జక్కిడిలేకుండా చేయుటకు యీచర్య గైకొన్నట్లు మంత్రిగారు చెప్పారు కడప జిల్లాబోర్డు అధ్యక్షుడు అనధికారి కాదనియా తిరుపతిమునిసి శ్రీ విశ్వనాథంగారు ప్రశ్నించారు.

జిల్లాబోర్డు అధ్యక్షుడుకూడా అనధికారియే అయినప్పటికి బయటివారి జక్కిడిని పాధ్యమైనంత వరకు లేకుండా చేయుటకే ప్రభుత్వం యిప్పటికి యీ విధంగా తలపెట్టియున్నదని మంత్రిగారు చెప్పారు.

ప్రాంతీయ ట్రాన్స్‌పోర్టు కమిటీలలో జిల్లా కలెక్టరు జిల్లా పోలీసు సూపరింటెండెంటు జిల్లాబోర్డు అధ్యక్షుడు ఉంటారని వేరొక ప్రశ్నకు సమాధానంగా వారు తెలిపారు.

శ్రీ కే కృష్ణరావు:- అనధికారులంటే కాంగ్రెసు తరులు అవుతారా?

మ: అలా అర్థం తీస్తే అది అపార్థం అయితే అవకలేదు.

ఎస్. జి. ఓ. ల విన్నపాలు

యస్. జి. ఓ. ల కార్యాలు ప్రభుత్వానికి ఒక విన్నపం అందజేసియున్నారని అవిజ్ఞప్తి గూర్చి ప్రభుత్వం ఆలోచిస్తోందని ముఖ్య మంత్రి కే. రాజగోపాలాచారిగారు శ్రీ రామలింగం ప్రశ్నకు బదులుగా చెప్పారు.

ఆ విషయమై ఎన్నాళ్లు ఆలోచన జరుగుతుందని ఒక సభ్యుడు ప్రశ్నించగా విజ్ఞప్తిలో కోరబడిన విషయం వల్ల ప్రభుత్వానికి ఖర్చు తగిలే సందర్భము కలుగగలదు గావున పూర్వాపరాలను ఆలోచించి ఒక నిర్ణయానికి రావటానికి కొన్నాళ్లు పట్టునని ముఖ్యమంత్రి జవాబు చెప్పారు

ప్ర:-యస్. జి. ఓ. ల పక్షులు తమ భర్తల తరపున పంపుకొన్న విజ్ఞప్తియే కోర్కెలు తెలిపారు?

ప:-భర్తల జీతాలను పెంచమని కోరారు. యస్. జి. ఓ. ల జీతాలు భత్యాలు కేంద్ర జీతాల కమిటీ సిఫార్సులతో సమానంచేసే పంథని ప్రభుత్వం ఆలోచిస్తున్నదా అని శ్రీ కే. వి. కే రావుగారు ప్రశ్నించగా సర్వ విషయాలు ఆలోచనలో వున్నవని సమాధానం తెలుపబడింది.

నూలు ధరల తగ్గింపు

అన్ని సెంబర్ల నూలు ధరలు తగ్గించమని రాష్ట్రప్రభుత్వం ఇండియా ప్రభుత్వానికి విజ్ఞప్తి పంపిందాయని శ్రీ ప్రకడ కోటయ్యగారు అడిగిన ప్రశ్నకు డా॥ యం. కృష్ణరావుగారు సమాధానం చెబుతూ ఆ విషయమై మదరాసు ప్రభుత్వం ఇండియా ప్రభుత్వంతో ఉత్తరప్రత్యుత్తరాలు జరుపుతున్నదని చెప్పారు.

ధరల తగ్గింపు విషయమై యీ ప్రభుత్వం కేంద్రప్రభుత్వంయొక్క సిఫార్సు చేసిందాయని శ్రీ వెంకటేశ్వరులుగారు అడిగగా ఆ సంగతి యింకా ఉత్తర ప్రత్యుత్తరాలలో నున్నందున రాష్ట్ర ప్రభుత్వం చేసిన సిఫార్సులను బయటపెట్టడం సబబుకాదని ఆ ప్రశ్న నిరాకరంగా తేలిపోయిన తరువాత తెలుపబడునని ముఖ్యమంత్రి గారు చెప్పారు.

సమాజ వికాస కేంద్రాలు

అమెరికన్ సహాయ కార్యక్రమం క్రింద, మదరాసురాష్ట్రం సమాజ వికాస కేంద్రాల స్కీములను (1) కర్నూలు కడపకాలువప్రాంతం (2) కోయంబత్తూరు జిల్లాలో గోవి తూరు ధర్మపురి, ధారాపురం తాలూకాలు (3) కులబారు (పాలఘాటు) (4) తూర్పుగోదావరి కాకినాడ, రామచంద్రపురం, పెద్దాపురం, విశాఖపురం (5) దక్షిణకనరా (కార్కల్, మంగళూరు, కుందాపూరు) (6) మధుర (నీలకోటై, మేలూరు మధుర) మొదలైన ఆంధ్రదేశములలో అమలుపరుచుటకు ఉద్దేశించియున్నట్లు ముఖ్య మంత్రి గారు శ్రీ ఆర్. వి. విశ్వనాథం గారి ప్రశ్నకు బదులుగా చెప్పారు ఈ ప్రాంతాలలో ముఖ్యంగా ఆహారోత్పత్తి ఎక్కువ చేసి కుటీరపరిశ్రమలు, విద్య, పారిశుధ్యం ఆరోగ్య వసతులుకల్పించి ప్రజలస్థితిని అభివృద్ధిపరచడమే యనిగూడా వారు వివరించారు. పై సమాజవికాస కేంద్రాల స్కీములపనులు విదేశీయ ఋణముతో నిర్వహించబడవని, అమెరికా వారు యీ పనులనిమిత్తం 50 మిలియన్ డాలర్లు ఉచితంగా యివ్వటానికి అంగీకరించి యున్నారని, కేంద్రప్రభుత్వం నిర్ణయానుసారం అమెరికా టెక్నికల్ సలహా మున్న సహాయముతో యీ పనులు ప్రారంభింప బడగలవని మూడేండ్లతరువాత ఈ స్కీముల వ్యయము రాష్ట్రప్రభుత్వమే భరించవలసియుండవని ముఖ్యమంత్రి గారు తెలిపారు. ప్రస్తుతానికిమాత్రం కాపరేటింగ్ వ్యయం కేంద్రం 75% రాష్ట్రం 25% భరిస్తుంది. కాపరేటింగ్ వ్యయము మొదటి సంవత్సరం కేంద్రం 75% రాష్ట్రం 25% 2.వ సం॥ కేంద్రం 50% రాష్ట్రం 50% మూడవ, సంవత్సరం కేంద్రం 33 1/3% రాష్ట్రం 66 2/3 వంతున భరించగలమని ఆయన తెలిపారు.

అధికోత్పత్తి కమిటీ సిఫార్సులు

(1 వ పేజీ తరువాయి)

ఈ కార్యక్రమం నిమిత్తం ఒక్కొక్క గ్రామంక్రింద పనకటుక మూడేసి పందల రూ. చొప్పున ఖర్చు చేయవలసి వుంటుందనీ అందులో మూడో 50 వంతులు కేంద్రం భరించాలనీ కమిటీ సూచించింది. కేంద్రప్రభుత్వం రేపల్లిమీద ఈ డబ్బును మంజూరుచేయాలి. 10 ఏళ్ళలోగా 4 లక్షల గ్రామాలను ఈ విధంగా అభివృద్ధి కేలాలనీ, కేంద్ర ప్రభుత్వానికి ఈ పథకాన్నలోను కలసి ఈ కార్యక్రమంకింద మొత్తం 8 కోట్ల రూ. దాకా ఖర్చు కాగలదనీ కమిటీ అంచనా వేసింది.

కొండజాతి ప్రాంతాలకు దగ్గరబడిన ప్రాంతాలకు ఈ కార్యక్రమంలో ప్రముఖస్థానం ఇవ్వాలి. రైతులకు దీర్ఘకాలీనాప్పులు, విరివిగా లభించేటట్టు చూడాలి. ప్రభుత్వం పన్నులను వీలైనంతవరకుతగ్గించి, ఇతరత్రా ఆదాయాలన్నిటిని పూర్తి పోషకాల అభివృద్ధి నిమిత్తం వినియోగించాలి. దేశంలో ప్రస్తుతం గ్రామీణ అభివృద్ధి కార్యక్రమాలు అనేక రకాల అమలు జరుగుతున్నాయి ఈ అన్ని రకాలలోకి, అమెరికా సహాయంతో నిర్వహించబడుతున్న కార్యక్రమాలకే ప్రభుత్వం ఎక్కువ ప్రాధాన్యం ఇవ్వాలి.

ప్రస్తుతం "సాంద్ర వ్యవసాయం" సాగించబడుతున్న ప్రాంతాలకు ద్వితీయస్థానం ఇవ్వాలి. చిన్నరకం ఇరిగేషన్ పర్కుల్ని ప్రభుత్వం చిన్న చూపు చూడక, వాటిని వీలైనంత విరివిగా దేశంఅంతటా పెంచాలనీ, ఇట్టి పనుల నిర్వహణ నిమిత్తం కేంద్ర ప్రభుత్వం రాష్ట్రప్రభుత్వాలకు 10 కోట్ల రూపాయలు అదనంగా అప్పు సంజూరు చేయాలనీ, కమిటీ సిఫార్సు చేసింది.

వ్యవసాయదారు ఉత్పత్తి చేసే ధాన్యాదికాలకు తగినధరలు కలిగేటట్టు చూస్తామని ప్రభుత్వం హామీ ఇవ్వాలి; ధరలకు ఒక కనీసప్రమాణాన్ని నిర్ణయిస్తూ ప్రభుత్వం ప్రకటన చేయాలి. గొట్టపుబావులు దింపించేముందు, ఆ బావులవల్ల ఫలితాయం ఏమార్గం అభివృద్ధి అవుతుందీ, ఖర్చుకు తగిన ప్రతిఫలం లభిస్తుందా అని జాగ్రత్తగా ఆలోచించి మరీ దింపించాలి." కమిటీ ఈ విధంగా భారత ప్రభుత్వానికి త్వరలో చేసే అందజేయ బడగలదని తెలుస్తున్నది.

రాయపురం రాబిన్‌సన్ పార్కులో వ్యవసాయ శాఖామంత్రి డా॥ ఆర్. వాసన్నగారు జూలై 2 వ తేదీ సాయంత్రం 4 గం. లకు వనమహోత్సవ వారాన్ని ప్రారంభింతురు.

బొంబాయి మార్కెట్

బొంబాయి, జూలై 30: నేటి మధ్యాహ్నం